EL ADELANTADO DE SEGOVIA

Director: PABLO MARTIN CANTALEJO
Edita: "El Adelantado de Segovia, S.L."

Diario de la tarde fundado en 1901 por Don Rufino Cano de Rueda
S. Agustín, 7 ✧ 40001 Segovia Tel. 43 72 61 (tres líneas) ✧ Fax 44 24 32
D.L.: Sg. 7 - 1958. Precio: 50 ptas.

Lunes 17 de junio de 1991
Año XCI.—Núm. 27.809

Financiación del PSOE

Navarro, Galeote y Sanjuán, accionistas de tres diarios andaluces

Madrid.-- Los dirigentes socialistas Guillermo Galeote, Carlos Navarro y Carlos Sanjuán poseen más del veinte por ciento del capital de los periódicos andaluces "La Voz de Almeria", "Diario de Jaén" y "Diario de Córdoba", a través de la sociedad editora "Prensa Sur S.A.", según publica "El Mundo".

En una información publicada hoy por este periódico se afirma que los diarios "pertenecieron a la llamada cadena de prensa del Movimiento, durante el regimen franquista, y fueron privatizados mediante subasta tras la llegada del PSOE al Gobierno". El diario afirma en portada que en diciembre de 1990 la empresa "Prensa Sur S.A." nombró consejeros, por un período de cinco años, a Guillermo Galeote, que posteriormente fue nombrado tambien presidente, a Carlos Sanjuán, nombrado vicepresidente, y a Carlos Navarro, nombrado consejero delegado.

El volumen de participación controlado por los dirigentes socialistas, destaca "El Mundo" supone el primer paquete accionarial en los casos de "Diario de Córdoba" y "Diario de Jaén" y el segundo en el caso de "La Voz de Almería", de cuya sociedad editora tambien poseen pequeñas participaciones otros destacados militantes del PSOE.-- Efe.

La acción popular pide que González aclare una de sus respuestas en el juicio contra Amedo

Madrid.-- Los abogados de la acción popular Fernando Salas y José Luis Galán pidieron hoy en un escrito entregado al tribunal que juzga a los policías Amedo y Domínguez que el presidente del Gobierno, Felipe González, aclare la última respuesta que remitió en su declaración escrita como testigo.

La acción popular estima que "no resulta verosímil" la contestación efectuada por el presidente del Gobierno a la pregunta: "¿En sus entrevistas con miembros del Gobierno y líderes políticos franceses en el periodo comprendido entre los años 1983 y 1987, éstos le manifestaron su inquietud y protesta por las acciones de los GAL en el sur de Francia?".

Felipe González contestó por escrito a esta cuestión que "en las múltiples entrevistas que he mantenido con las autoridades francesas desde 1983, en las que hemos tratado de la necesaria cooperación para erradicar el terrorismo, no se mencionó, que yo recuerde, la sigla a la que la pregunta hace referencia". El escrito de la acción popular señala que "esta representación no quiere creer que el testigo haya querido faltar deliberadamente a la verdad" y añade que "cabe pensar que pudiera haber habido algún malentendido, pero, en cualquier caso, la respuesta no resulta satisfactoria y pudiera prestarse a equívocos".

(Más información en pág. 10)

SEGOVIA

La nueva corporación municipal de la capital

F. PEÑALOSA

Como ya informábamos en nuestro número del sábado último, en esa misma mañana fue nombrado nuevo alcalde de la capital el candidato por el PP, Ramón Escobar de Santiago. En el mismo acto quedó conformada la nueva corporación municipal, que figura aquí fotografiada en el Salón Blanco de la Casa Consistorial.

La oposición parece decidida a realizar una labor positiva para la ciudad

(Pág. 3)

Estreno nacional de "Yo, Pierre Rivière..."

(Pág. 5)

Pacto de competitividad

Nicolás Redondo se reúne con Julio Anguita

Madrid.-- El secretario general de UGT, Nicolás Redondo, recibió esta mañana al coordinador general de Izquierda Unida, Julio Anguita, en una reunión en la que ambas organizaciones buscan puntos comunes en la alternativa al plan de competitividad impulsado por el Gobierno. Esta reunión es la primera que mantienen representantes sindicales con responsables de partidos políticos, después de que el Gobierno diera a conocer el pasado día 7 las líneas básicas del pacto de competitividad.

OFERTAS VERANO 91

Niños gratis

Salou desde 14.000 pts.

Benidorm desde 16.450 pts.

Costa del Sol desde 15.750 pts.

UNA SEMANA. PENSION COMPLETA.

viajes castilla

TENEMOS EL MUNDO PARA TI

EZEQUIEL GONZALEZ, 30. TEL. 43 50 63. SEGOVIA

Las gasolinas suben una peseta

Madrid.-- Campsa subió hoy los precios de las gasolinas para la venta al público una peseta, mientras que los gasóleos han descendido ligeramente, de forma que la super queda en 89 pesetas, la normal en 85 y la sin plomo costará 86 pesetas el litro.

Estos precios entrarán en vigor a partir de las cero horas de mañana hasta el próximo 1 de julio, fecha en que Campsa volverá a fijar nuevos precios.

Los gasóleos A y B bajan 30 céntimos y pasan de 68,10 pesetas el litro a 67,80 pesetas, el C que se expende en estaciones de servicio y aparatos surtidores baja 10 céntimos y pasa de 42 pesetas a 41,90 y el C de entrega a granel igual o superior a 3.500 litros, también baja 10 céntimos y pasa de 39,20 pesetas a 39,10 pesetas el litro.

Los precios para la venta al público se van acercando cada vez más a los máximos fijados por el Ministerio de Industria.

"VERANO 91"

CAZADORAS, CAMISAS, PANTALONES, POLOS.

BAÑADORES, VESTIDOS, FALDAS...

LA MODA MAS ACTUAL:

CONFECCIONES DIEZ

autohof

VEHICULOS NUEVOS Y USADOS A PRECIOS INMEJORABLES

Y AHORA...

TODOS LOS COCHES DE IMPORTACION:

CON AIRE ACONDICIONADO... ¡GRATIS!

Ezequiel González, 32. Telf. 43 78 13 SEGOVIA

M.C.D. 2022

MADE IN SPAIN

La sombra de Corcuera

Graciano Palomo

Reconozco que no es fácil hablar de garantías constitucionales cuando el terrorismo asesina impunemente, día tras día, a ciudadanos indefensos, a mujeres y a niños. No es fácil, digo, reclamar más libertad y garantías a un Estado de Derecho en el que cada día el número de drogadictos se dispara y los narcotraficantes hacen su agosto. ¡Claro, que no es sencillo, ni cómodo, pero hay que hacerlo!

El ineficaz y mal dotado ministro José Luis Corcuera ha pedido al Parlamento que revalide una ley tan disconforme con el espíritu constitucional, que provoca sonrojo pensar que un ministro de un Gobierno socialista se atreva a presentar tal bodrio, y utilice los mismos argumentos que en su día blandía el almirante Carrero Blanco para defender los estados de excepción. Todo ello, dicho sea, con la pasividad del presidente González.

Me atrevería desde aquí llamar a un levantamiento civil en defensa de las libertades. ¿Se imaginan ustedes la zapatiesta increíble que los socialistas hubiesen montado en el país, si un Gobierno de centro-derecha hubiera osado perpetrar tamaño disparate? Hubiera llamado a las barricadas. Que no se engañe el señor Corcuera: Al terrorismo no se le combate ni se acaba con él haciendo que los ciudadanos lleven el carné de identidad en la boca, ni poniendo las huellas dactilares en las entradas de los cines. Con los terroristas se acaba disponiendo de buenos servicios de información, potenciando a los funcionarios y expertos policiales independientemente de su color político y no marginando a los polícías más capaces porque resultan no ser cómodos.

En otro orden de cosas, la vida política transcurre en medio de las algaradas producidas por la corrupción, en unos casos demostrada (Filesa, Time Sport) y en otros supuesta (votos por correo) que han colocado a la clase política en su nivel más bajo de credibilidad desde que se iniciara la transición democrática. La verdad constatada es que el Partido Socialista pierde con malas formas y la máxima, antes de perder cebadores, es resistir a toda costa y atacar en los tribunales.

El pasado jueves hubo un hecho significativo en los lujosos salones del hotel Palace de Madrid directamente relacionado con Castilla y León. Francess Sanuy, el poderoso e influyente "embajador" de Jordi Pujol en la capital, asistía al almuerzo-homenaje que Fundes tributaba a Juan José Lucas ("Juanjo, colócanos a todos" es la frase preferida en Génova 13, entre la sonrisa cáustica y soriana del electo). Cuando Sanuy deambula, Pujol algo perpetra. Está claro. El líder catalán visitará próximamente la Comunidad y Lucas Cataluña. El eje autonómico en torno a la Moncloa se estrecha. Aznar tiene el máximo interés en ello, aunque Miguel Roca sigue colgado del brazo socialista.

En Andalucía, el pacto con Rojas Marcos y viceversa no es baladí, pero, ¡ojo!, el electorado nunca se sabe por qué registro sale. ¡Sic transit...!

EMPRESA DE ARTES GRAFICAS
DE PRIMERA LINEA
Necesita
- Teclistas fotocomposición
- Montadores
- Maquinistas de offset

CONDICIONES ECONOMICAS
VENTAJAS A CONVENIR
Profesionales o iniciados en la profesión
Telf.956/531302, Stra. JULI

Lara, flor de verano

Sabemos todos los que un día tuvimos la fortuna de conocerte que en dónde te encuentras ahora no necesitas ser escrita, ni tan siquiera articulemos una palabra para seguirte recordando. Y no es tanto por ese final entrecomillado que el destino te reservaba como por tu forma de ser, tu personalidad desprovista de necios prejuicios, tu vitalidad o, sencillamente, tu sonrisa. Desafortunadamente aún son pocos los espíritus valientes que tan sólo diciendo lo que sienten y piensan de este mundo han quedado inmunes, absueltos ante el inexorable tribunal de la vida. Fuiste víctima de una incomprensible intolerancia, acaso la más inocente y frágil de todas las víctimas.

Quiero pensar que tu paso por esta realidad no ha sido en balde, que hemos recogido un bello ejemplo de humanismo, de sinceridad y sobre todo, de transparente sentido de la libertad.

Tuyo para siempre en el recuerdo,

Jorge

FIRMA

El sábado último, el artículo titulado "El ardid de la eficacia" apareció sin firma, por un involuntario error. Anotamos que su autor es **Nicéforo Tejedor García,** filósofo, pedagogo, profesor e investigador.

RELOJES DE SOL
VELETAS
C/ Ecuador, 26-28
(93) 439 13 19
08029 BARCELONA
SOLICITAMOS DISTRIBUIDORES
Semper Gnomon ®

A don Alejandro Barrio, Medalla de Plata de Segovia

RAMON DE CEA

Cuando en la vida llega el momento feliz de presenciar un acto de verdadera justicia, comprendemos que, en este mundo, no todo son desengaños y decepciones, hay todavía, afortunadamente, gestos nobles y decisiones honorables que reconocen y premian las cualidades de una persona y le ofrecen el homenaje de respeto y admiración que indiscutiblemente merece. Segovia, por medio de su alcalde, ha colgado en tu pecho la Medalla de Plata de la Ciudad, medalla que simboliza el cariño y la simpatía que todos tus paisanos y amigos por ti sentimos. Nuestra tierra, monumento nacional, es algo más que el románico y el gótico de sus iglesias y casonas, nuestra tierra es también el regalo de Dios de contar con personas como tú, ejemplares en el trabajo y en la cordial convivencia, sencillos en el trato y grandes en su proceder.

Esa medalla que te han otorgado honra a Segovia y nos alegra a todos.

AIRE ACONDICONADO CARRIER
MÁS QUE UNA COMPRA, UNA INVERSIÓN.
LAKKS
- La gama más completa
- Silencioso
- Alta tecnología
- El nº 1 en el mundo

Carrier
LIDER MUNDIAL EN CLIMATIZACIÓN.
FRIN
San Facundo, 3. Tel.: 43 16 42
SEGOVIA

LADA SAMARA: AHORA 100.000 Ptas. MENOS
DESDE 867.000
AHORRO PROMOCIONAL INCLUIDO.
OFERTA VALIDA HASTA FIN DE MES EN PENINSULA Y BALEARES PARA VEHICULOS EN STOCK.
EN VERSIONES 1.300 y 1.500 c.c. CON 3 y 5 PUERTAS.
CINTURONES DE SEGURIDAD TRASEROS. ECONOMETRO. FAROS HALOGENOS. REPOSACABEZAS. SERVOFRENO. 5 VELOCIDADES.
LADA
CONRAUTO, S.L. Conde Sepúlveda, 31 Telf.: (911) 42 64 21.
AGENTE OFICIAL: TALLERES SAN BASILIO San Andrés, 44. Telf.: (911) 14 20 70. Cuéllar.
N.C.A. & ASOCIADOS

M.C.D. 2022

Según el alcalde en su primera conferencia de prensa

El PP estará obligado a consensuar los temas pendientes de la ciudad con el resto de las fuerzas políticas

Ramón Escobar piensa que la oposición será constructiva y dialogante

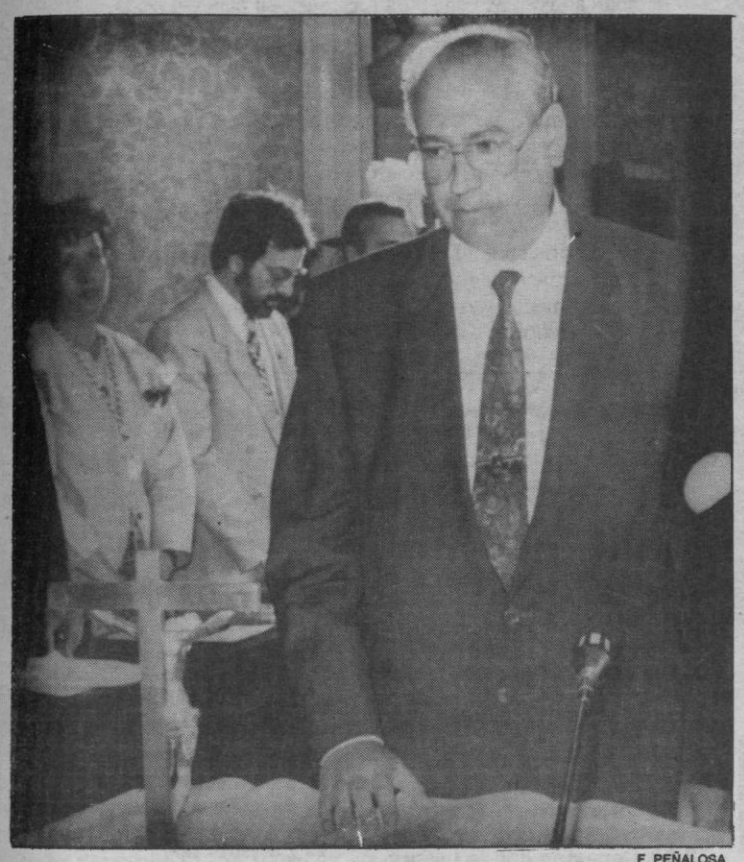

F. PEÑALOSA

El alcalde, Ramón Escobar, en el momento de jurar el cargo

El Partido Popular (PP), que constituirá un gobierno municipal monocolor, está abierto a la colaboración del resto de las fuerzas políticas en la oposición (PSOE, CDS e IU), según señaló el alcalde, Ramón Escobar, en la primera conferencia de prensa tras su toma de posesión. Escobar afirmó que el PP, como lista más votada, está obligado a defender el programa con el que acudió a las elecciones "y consensuar lo más posible los temas que tiene planteados Segovia". El alcalde ha comenzado a estudiar hoy el reparto de las áreas de gobierno y, presumiblemente, él mismo se hará cargo de la de Urbanismo. Desde el sábado, el alcalde tiene el plazo de un mes para convocar sesión de pleno donde, entre otros aspectos, se conocerá el nombramiento de tenientes de alcalde, de los miembros de la Comisión de Gobierno y de los presidentes de las comisiones informativas, así como las delegaciones de la Alcaldía.

Preguntado por las dificultades de gobernar en minoría con once concejales, frente a trece en la oposición, Ramón Escobar dijo que "podrá ser complicado con relación a lo bien que lo sepamos hacer nosotros y lo mal que nos lo quiera poner la oposición. Si nosotros lo hacemos medianamente bien y la oposición colabora con nosotros, estoy convencido de que las cosas no son más complicadas". No obstante, Escobar mostró su convencimiento de que la oposición será constructiva y dialogante. "Tengo la idea de que vamos a poder hacer cosas importantes en estos cuatro años".

La oferta de Escobar llegó más lejos, señalando que también están abiertos a que otro grupo pase a formar parte del gobierno con ellos, lo que, según las declaraciones de los portavoces de la oposición, parece poco probable. "Ojalá que estuvieramos los cuatro grupos gobernando el Ayuntamiento y consensuando todo, lo que pasa es que eso es difícil cuando están los partidos políticos", matizó. En un discurso totalmente distinto al de la campaña, Ramón Escobar aseguró que las relaciones entre el CDS y el PP han sido óptimas, "porque han estado gobernando durante cuatro años, incluso eso se puede volver a recuperar. Tanto en el CDS como en el PP coinciden muchas personas que han estado trabajando antes y hay un puente establecido entre unos y otros (...) . Siempre estaremos abiertos a que colabore el CDS con nostros, porque es bueno. Cuantos más grupos estén trabajando por Segovia, mejor. También se puede trabajar desde la oposición, pero, lógicamente, siempre se empuja más estando en el mismo gobierno". El alcalde cree que, con el tiempo, se puedan olvidar "cosas" y comenzar a negociar sobre temas puntuales.

En relación con los aparcamientos, uno de los asuntos que el PP defendió en su campaña, el alcalde manifestó que al no tener mayoría absoluta, la cosa se complica un poco más y habrá que negociarlo.

Escobar terminó su encuentro con los informadores afirmando que el PP se pondría a trabajar desde hoy mismo y que él se quedará sin vacaciones este año. Esta mañana ha visitado las dependencias municipales, saludando a los funcionarios y se ha reunido con los jefes de servicio. El primer tema abordado por el alcalde ha sido el programa de las Ferias y Fiestas, que se inician el próximo fin de semana.

Aurelio Martín

La opinión de los portavoces de la oposición

El PSOE acusa al CDS de ser "inútil" para la gobernabilidad y estabilidad de las instituciones

Javier Reguera, cabeza de la lista del PSOE, grupo mayoritario de la oposición municipal, acusó al CDS de tomar una postura contraria el mensaje de centro progresista lanzado durante la campaña, al haber votado a su candidato permitiendo que gobierne en minoría la lista más votada, del PP, "revelándose como un partido inútil para la gobernabilidad y la estabilidad de las instituciones". Para Reguera, el resultado final de las elecciones no es el mejor para la ciudad. "Nosotros hemos estado haciendo un esfuerzo grande -- declaró a este periódico -- para que en torno al PSOE pueda articularse una mayoría estable de progreso para Segovia. Reconozco el esfuerzo de IU para poder llevar a efecto esta mayoría y el voto que han dado al PSOE en la sesión de investidura supone para nosotros una valoración enormemente positiva. En la misma medida supone, y lo lamento profundamente, una valoración muy negativa la actitud del CDS".

F. PEÑALOSA

Javier Reguera, cabeza de lista del PSOE, grupo mayoritario de la oposición

Reguera indicó que la oposición hay que plantearla con seriedad y que el PSOE tiene la responsabilidad de defender la confianza que han depositado en ellos 8.000 electores, "utilizando todos los mecanismos que desde la oposición sean posibles para llevar adelante las propuestas socialistas". El edil socialista hizo hincapié en que la oposición estará carente de demagogia, pero será seria y rigurosa, planteando con claridad los problemas de la ciudad y las soluciones que pueden adoptarse.

ANALISIS RIGUROSO

Antonio Cámara, del CDS, dijo que su grupo no hará una oposición sistemática ni de enfrentamiento, pero sí de análisis riguroso de cada tema, exigiendo soluciones a los temas fundamentales de la ciudad, "sin hacer concesiones de ningún tipo". Cámara negó rotundamente que el CDS vaya a formar gobierno con el PP, "yo no sé por qué tenemos que repetir las cosas tantas veces", añadió.

Luis Peñalosa, anunció que la oposición de IU será constructiva, haciendo propuestas para mejorar la ciudad e intentando que salgan adelante, esta vez con muchas más posibilidades de éxito que en anteriores corporaciones. "El que el PP no tenga mayoría -- afirmó Peñalosa -- puede ser muy positivo, porque les obligará a dialogar con las otras fuerzas y será la forma de que se saquen adelante los temas que ellos mismos no han sido capaces de sacar en anteriores corporaciones".

A. M.

SANTA TERESA
PREFABRICADOS DE HORMIGONES
LA LASTRILLA Telf. 43 77 00

UNIVERSIDAD AMERICANA BUSCA FAMILIAS EN VARIOS PUEBLOS DE LA PROVINCIA DE SEGOVIA
(NO EN SEGOVIA CAPITAL)
Para recibir a un/a universitario/a norteamericano/a en su casa del 28 agosto al 19 de septiembre, 1991
REMUNERADO
*Llamen **cuanto antes** al (91) 533 58 34, de lunes a viernes, de 10 a 14 horas.*

LA PATRIA HISPANA SEGUROS
1916 - 1991 75 años

75 AÑOS CUMPLIENDO
Hoy, a los 75 años de nuestra fundación, nos rodea una gran familia de ASEGURADOS y COLABORADORES. A todos ellos, gracias por la confianza que nos otorgan.
LA PATRIA HISPANA
Sociedad Anónima de Seguros y Reaseguros
AGENCIA EN SEGOVIA:
San Juan, 2

M.C.D. 2022

AGENDA

CALENDARIO

PARA MAÑANA

Martes 18 de junio.

Van 169 días; faltan 196.
Sol: De 6,44 a 21,48 horas.

SANTORAL

Marcos, Marceliano, Ciriaco, Paula.

PENSAMIENTO

"El mundo se alimenta con la sangre de las almas que mata con su lengua". (San Francisco de Asís).

FARMACIAS DE GUARDIA

Jiménez Cobaleda. Velódromo, 4 (semiesquina Ezequiel González).

Las farmacias de guardia lo están desde las 9,45 a la misma hora del día siguiente.

EL TIEMPO

Según datos del Instituto Nacional de Meteorología, del Ministerio de Transportes y Comunicaciones:

En Segovia

En la tarde de ayer

Presión atmosférica: 674,4 m/m.
Viento del NE.
Temperatura máxima: 24º

En la mañana de hoy

Presión atmosférica: 678,5 m/m.
Viento del E-SE.
Temperatura mínima: 5,6°
Temperatura a las 9: 8,2°

* * *

Predicción del tiempo para el día y las 24 horas siguientes: Teléfono 442607.

EXPOSICIONES

EN LA CASA DEL SIGLO XV

Segovia vista por Fernando Sáez. Obras Actuales.
Hasta el 25 de junio.

EN EL TORREON DE LOZOYA

(Obra Cultural de la Caja de Segovia).

—Carlos Yebra. "A salto de mata". Hasta el 23 de junio.

Eugenio de la Torreagero, exposición antológica. Hasta el 30 de junio.

EN EL PALACIO "OBISPO VELLOSILLO" DE AYLLON

Katsumi Tsue, óleos. Hasta el 24 de junio.

EN EL CENTRO CULTURAL "CRONISTA HERRERA"

Grupo Tiépolo: Julia Tinaquero, Eulalia Otero, Dolores B. Fillöl, Teresa Ortega, Maria Felisa Alonso, Rosa María Parra, Maria Luisa Bermejo e Isidro Nieto, óleos. Hasta el 30 de junio.

REGISTRO CIVIL

Se han hecho las siguientes inscripciones:

NACIMIENTOS: Alicia Benito Cuesta, hija de Felipe y Inmaculada. Adrián Yuste de Pablos, de Máximo y de Rosa María. Israel García Trapero, de Miguel Angel y de María del Pilar. Fernando Albertos Herranz, de Fernando y de Herminia. Patricia Delgado Alonso, de Carlos y de María Jesús. María Muñoz Andrés, de Francisco Javier y de Carmen. Víctor Santamaría Manso, de Raúl-Isaac y de Purificación-Josefa.

MATRIMONIOS: Julián González Prieto, con Ana González Martínez. Carlos Manuel de Juan Sánchez Cantalejo, con María Isabel López Canto. Juan Antonio Ramos Herranz, con Isabel Acebes Herranz. Esteban Mariano Torres Rivilla, con María del Mar Serrano García. Alberto Fernández Candil, con María Elena Gómez Díaz. Donato Gómez Díaz, con Ana María Flores Cadena.

AVISOS

CONVENIOS COLECTIVOS PARA INDUSTRIAS SEGOVIANAS

En el Boletín Oficial de la Provincia nuúmero 70 se publican los respectivos textos completos de dos convenios colectivos que afectan a numerosas industrias segovianas. Se trata del convenio para las industrias de hostelería segoviana y del inscrito para las empresas siderometalúrgicas de la provincia.

Asimismo, en el BOP se publica el texto del convenio colectivo de la empresa El Motor Nacional, S.A.

EXPOSICION DE TRABAJOS DE LAS ALUMNAS DEL CENTRO DE CULTURA POPULAR "SAN LORENZO"

Durante los días 18, 19 y 20, estará abierta la exposición de los trabajos realizados por las alumnas del Centro de Artesanía y Arte, durante el curso. Esta exposición se presenta en el local del centro. (Carretera de Trescasas n.º 2, de 6 a 8 de la tarde) durante los días mencionados.

CINE

SALA MIRO, sesiones de 8 y 11: "Cyrano".

SALA ZULOAGA: Cerrado por vacaciones.

HERMANDAD DE DONANTES DE SANGRE

NOTA INFORMATIVA:

Se desarrolló una extracción de sangre en los locales del Centro de Salud de Cantalejo, con asistencia de donantes de la citada localidad.

Se realizó por la Unidad Móvil de Extracciones de la Hermandad de Donantes de Sangre consiguiéndose 40 bolsas de entre los 44 donantes asistentes, bolsas las cuales fueron:

14 del 0 +
12 del A +
6 del B +
2 del 0 -
5 del A -
1 del B -

EL ADELANTADO DE SEGOVIA

DECIA HACE 50 AÑOS

DELIO RODRIGUEZ GANA LA QUINTA ETAPA DE LA VUELTA A ESPAÑA

Málaga.— Esta mañana partieron los corredores que participan en la III Vuelta a España para cubrir la quinta etapa Málaga-Almería, 220 kilómetros de recorrido, vía Motril, donde se aprovisionarán.

La salida se dio a la seis en punto de la mañana en el parque central. Participan 25 corredores y se han retirado dos: los suizos Aebar y Autrich; aquél, aquejado de un fuerte dolor de estómago. Embarcarán en Málaga para regresar a su país.—Logos.

* * *

Almería.— No obstante haber salido con hora y media de anticipación, hasta las tres de la tarde no llegaron a la meta los corredores que han cubierto esta quinta etapa. Han luchado con el fuerte calor y el viento de cara y se limitaron a marchar en pelotón y en amigable compañía. Han menudeado los pinchazos. Montes sufrió cuatro. A 30 kilómetros de Málaga, se retiró Chafer. Pisó la cinta en primer lugar Delio Rodríguez, que invirtió nueve horas, un minuto y nueve segundos, seguido de un pelotón intregrado por Trueba, Jiménez y Antonio Martín. A continuación llegó el resto de los corredores.—Logos.

Programaciones de TV

TV-1

15,00 Telediario-1.
Edición: Pedro Piqueras.
15,35 La dama de rosa.
16,25 Esta es su casa.
17,35 Avance Telediario.
17,40 3, 2, 1... Contacto.
«Fuente de energía». Dirección: Mauricio Romero.
18,10 El duende del globo.
18,25 La tira de aventuras.
18,50 Juega con nosotros.
19,20 Informativos territoriales.
19,29 Conexión con la programación nacional.
19,30 Las calles de San Francisco.
20,30 Telediario-2.
21,00 El precio justo.
Presentación: Joaquín Prat.
22,35 Pancho Bames.
23,30 A debate.
0,20 Diario noche.
0,50 Ballet.
2,10 Fin de emisión.

TV-2

14,25 Noticias.
14,30 Estadio-2.
15,00 Paseo central.
«Hollywood: Autócratas».
15,55 Cifras y letras.
Concurso.
16,25 Noticias.
16,30 Primera sesión.
«Eva limpia como los chorros del oro».
18,05 Noticias.
18,10 Historias de cada día.
Dinastía.
19,00 Vía olímpica.
Balonmanoi.
19,30 Dibuja-2.
20,10 T y T.
«Testigo silencioso».
20,35 Cheers.
21,00 Noticias.
21,10 Murphy Brown.
21,35 Aquellos maravillosos años.
22,05 La estrella es... Katharine Hepburn.
«Estirpe de dragón».
0,40 Rápido.
1,10 Ultima sesión de cine.
«Me enveneno de azules».
2,35 Despedida y cierre.

TELEMADRID

14,30 Telenoticias.
Realizadora: Esther Colom.
14,55 El tiempo.
Presentadora: Isabel Prinz.
15,00 Te quiero, Lucy.
«Haciendo camping».
15,30 Belleza y poder.
16,20 Cine de tarde.
18,05 Los Snorkles.
18,35 Flash Gordon.
«Rey Flash.
19,00 Hank Katts y Rinty.
19,30 Pop-7.
20,00 Magnum.
21,00 Telenoticias.
21,25 El tiempo.
21,30 La década que sacudió al mundo.
22,30 Largometraje.
0,15 Telenoticias.
0,30 Lunes con chispa.
2,10 Pop-7.
2,30 Fin de emisión.

ANTENA 3 TV

15,00 Noticias.
15,35 Telecine.
«Un dólar de plata». Italia. 1965.
17,15 Teletienda.
17,25 Noticias.
17,30 La merienda.
18,00 Noticias infantil-juvenil.
18,40 Teletienda.
18,45 Noticias.
18,50 El hombre de los seis millones.
19,40 Teletienda.
19,45 La ruleta de la fortuna.
20,30 Noticias.
21,00 El equipo A.
22,00 Teletienda.
22,03 Noticias.
22,05 La película del lunes.
«Kansas, dos hombres, dos caminos». USA. 1988. Color.
0,20 Con José María Carrascal.
0,35 Camuflaje.
1,25 Hospital General.
2,10 Pasarela.
3,00 Cierre de emisión.

TELE 5

14,40 Telerromance.
«Inés Duarte, secretaria».
15,30 Humor de sobremesa.
16,30 Tarde corazón.
«Hotel».
17,25 Superguay.
19,00 Vip Guay.
Presenta: Emilio Aragón.
19,30 Telerromance.
20,30 Super gol (Campeones II).
20,55 Hoy.
21,00 Telecupón.
En directo, sorteo de la ONCE.
21,15 Su media naranja.
22,00 Cine te amo.
«Las colinas tienen ojos, II».
23,45 Entre hoy y mañana.
0,15 ¿Hablando se entiende la gente?
1,30 Arco iris.
2,00 Cierre de emisión.

CANAL +

14,05 Redacción.
Noticias.
14,10 Dibujos animados.
«El hombre tigre».
20,00 Avance Redacción.
20,05 Telecomedia.
«Los primeros de la clase».
20,30 Los 40 principales.
21,00 Telecomedia.
«Primos lejanos».
21,30 Redacción.
Noticias.
3,12 Cierre.

54 FABRICANTES DE MODA
Y COMPLEMENTOS EN UN SOLO EDIFICIO

CENTRO DE MODA
MADRID FUSION
Pza. Tirso de Molina, 15 - 28012 Madrid
Telf.: (91) 369 00 18 - Fax: (91) 369 35 58

COMPRE AL MAYOR LA MODA
MAS ACTUAL, VIVA Y JOVEN
AL MEJOR PRECIO
POR FIN DE TEMPORADA

• INAUGURAMOS UN NUEVO RESTAURANTE DONDE SERAN INVITADOS A UNA COMIDA DESPUES DE SUS COMPRAS EN EL CENTRO

M.C.D. 2022

Estreno del último montaje de Deliciosa Royala

Vicente Díez es un excelente Pierre Rivière

Peñalosa

El estreno nacional del octavo espectáculo de Deliciosa Royala congregó el sábado en el teatro Juan Bravo a numeroso público, gran parte del cual procedía del mundillo teatral. Había expectación por ver el resultado del trabajo que Vicente Díez ha desarrollado para llevar al escenario el caso de Pierre Rivière, un joven que en 1835 cometía un triple asesinato en las personas de su madre y sus dos hermanos. Un caso truculento de un joven atormentado que escribió su "memoria" del suceso antes de ahorcarse en la cárcel. Michel Foucault rescató no sólo este texto sino los testimonios del juicio, los informes médicos y las actas de los interrogatorios. Con este material, Carlos López ha realizado la adaptación teatral.

Vicente Díez sale a escena en un ambiente tétrico. Una celda sucia y cochambrosa acoge las últimas horas de su vida. Sólo le acompaña André, un funcionario de la prisión (el actor Paco Torres) y sus fantasmas. Las figuras esperpénticas de los testigos del caso, los vecinos del pueblo que le vieron cometer el crimen, el juez, su abogado el gendarme que le detuvo. Pierre Rivière era para muchos el tonto del pueblo. Un joven deforme, un ser atormentado que al final de su vida hizo gala de una extrema lucidez para explicar a cuantos quisieran oír los motivos de su horrible crimen y lo que pasó por su cabeza antes y después de cometerlo; para intentar convencer a todos de que fue la voz de Dios la que le impulsó a "liberar" a su padre de los sufrimientos que le daba una mala esposa.

Con cuatro trapos viejos y los pocos instrumentos que en la cárcel ha podido reunir ha construido sus personajes. Agarrado a sus fantasmas Pierre Rivière habla de su infancia, del matrimonio de sus padres, de sus hermanos. Pone voz a los testigos, recuerda una a una las preguntas del interrogatorio al que fue sometido tras su detención, hace de ésta una típica historia de guiñol.

Es un buen trabajo. No sólo el de Vicente Díez, no sólo el de la dirección (a cargo de Manuel Angel Egea) o la realización de las marionetas. Ha funcionado el conjunto. El protagonista hace un Pierre Rivière aparentemente frío, un ser que va hacia la muerte inevitable con increíble serenidad, que de vez en cuando regala una sonrisa entre bobalicona y enigmática.

El actor está muy por encima de la historia que en algunos pasajes pierde fuerza y profundidad. El mantiene el interés del público hacia el escenario que, de otra forma, decaería. El y sus muñecos que son el otro atractivo del espectáculo. En esto, Deliciosa Royala ha mostrado siempre una especial maestría. La última vez que estuvieron en este teatro fue con su montaje "¿Adónde...?" que se presentó en la penúltima edición del Festival Internacional de Títeres. En esa ocasión también destacaba la realización de las marionetas.

El público subrayó con un cerrado aplauso su gusto por este "Yo Pierre Riviére, habiendo degollado a mi madre, a mi hermana y a mi hermano...".

Angélica Tanarro

OFIMATICA SAN FRANCISCO

LA TIENDA DEL ORDENADOR PERSONAL

OFERTA ESTUDIANTES

Oferta válida hasta 15 de julio

* Presentación Carnet Estudiante

PCS 286 OLIVETTI +

Impresora 80 columnas

1 Mb de Ram a 12 Mhz
Discos de 20 y 40 Mb
Monitor monocromo VGA

Desde 199.000+IVA

*En esta oferta se regala un Programa Woorks que contiene: Tratamiento de textos, hoja electrónica y base de datos valorado en **70.000 P.V.P.***

OFIMATICA SAN FRANCISCO

San Francisco, 23. Teléfono 42 83 02

Reunión internacional sobre aditivos

Del 18 al 21 se va a desarrollar nuevamente en nuestra ciudad el Congreso Internacional "Aditivos 91" para Materiales Plásticos. Tendrá lugar en el hotel Puerta de Segovia, con inauguración a las 10 horas del citado 18, clausurándose la reunión en las primeras horas de la tarde del 21.

La organización está a cargo del Instituto de Ciencia y Tecnología de Polimeros.

SUCESOS

Dos heridos graves y diez leves en accidentes de tráfico en la provincia

Dos heridos graves y diez leves es el balance de los cuatro accidentes de tráfico que se han producido en las carreteras de la provincia en las últimas horas. El más grave de ellos, por ser el que ha afectado a más personas se produjo en la Nacional I a su paso por la localidad de Fresno de la Fuente, al volcar una furgoneta de nacionalidad francesa, tras salirse de la calzada. El accidente provocó un herido grave y 4 leves.

En Pedraza, un turismo matrícula de Segovia se salió de la calzada por la margen derecha, volcando posteriormente. El vuelco ocasionó heridas graves a uno de los ocupantes y heridas de menor consideración a otras dos personas.

En Riaguas de San Bartolomé, un turismo se sale de la calzada chocando contra un árbol. Sus tres ocupantes resultaron heridos leves. El capítulo de accidentes en la provincia se cierra en Remondo, donde una persona resultó herida leve al chocar su ciclomotor contra un remolque agrícola.

INCENDIO EN EL ESPINAR

Un pajar ha sido pasto de las llamas en la localidad segoviana de El Espinar, sin que hasta el momento se conozcan las causas que lo han provocado. En los trabajos de extinción colaboraron Bomberos, Policía Local, Guardia Civil y guardería forestal.

EN SEGOVIA CAPITAL

Los accidentes de tráfico han sido la nota característica en la ciudad durante el pasado fin de semana. La Policía Local ha registrado cinco colisiones de vehículos, de las cuales la más grave se produjo a las 13,45 horas del pasado día 15 al colisionar dos turismos en la calle Conde Sepúlveda. El accidente ocasionó dos heridos leves. El resto de accidentes sólo registraron daños en los vehículos implicados.

Presentación de la encíclica "Centesimus annus"

Como ya hemos anunciado, esta tarde se celebrará la primera de las tres jornadas --hasta el miércoles próximo-- que en nuestra ciudad se van a dedicar a la presentación de la encíclica "Centesimus annus", encíclica del centenario de la "Rerum Novarum".

Cada día, a las 8 de la tarde, en el salón de actos del Colegio Universitario "Domingo de Soto", se tendrá una exposición sobre distintos aspectos de la encíclica. Hoy, la ponencia estará a cargo de José Miguel Oriol, miembro del Consejo de Laicos. Mañana hablará Carlos Díaz, catedrático de la Universidad Complutense, y el miércoles habrá una mesa redonda con intervención del obispo de la diócesis; Gerardo del Pozo, profesor de la Facultad de Teología de Burgos, y Angel Galindo, profesor de la Facultad de Teología de la Universidad Pontificia de Salamanca.

VALVERDE DEL MAJANO

Se celebró la romería de La Aparecida

En el pasado mes de enero se acordó en Valverde del Majano que las fiestas de La Aparecida tuvieran dos épocas de celebración, una de ellas precisamente en estos días y las tres fechas restantes, en el próximo mes de agosto, a fin de hacer posible más participación de personas, por encontrarse en tiempo vacacional.

Desde el viernes pasado ha habido fiestas en la localidad, que se iniciaron con un desfile de carrozas, la proclamación de la reina y damas de la fiesta y el pregón a cargo de Leandro Llorente, seguido todo de una verbena popular.

El sábado fue la fiesta central, con una alborada por los dulzaineros de la Escuela "Agapito Marazuela", celebrándose después la tradicional misa solemne en la ermita de La Aparecida, con rezo de novena y celebración de la procesión por los alrededores del templo, durante la cual fueron numerosos los romeros que danzaron delante de la imagen de la Virgen. También hubo verbena por la noche y los actos finales se desarrollaron ayer, domingo, con un campeonato de tango, una gran caldereta de cordero y, por la noche, verbena.

A partir del 14 del próximo agosto se celebrarán los distintos actos que ya están programados, y que completarán estas fiestas de La Aparecida.

BOCEGUILLAS

Las fiestas de San Antonio

ROCIO SAN GREGORIO CID

En numerosos pueblos segovianos se celebran fiestas en honor de San Antonio, y Boceguillas no ha sido una excepción. En honor del santo, al que tanta devoción se tiene, hubo misa solemne y procesión, en la que la parte musical estuvo a cargo de las dulzainas de La Matilla. No ha faltado el tan popular baile de rueda de las rosquillas de San Antonio, con la presencia de las amas de casa ataviadas con el traje típico segoviano. Hay que resaltar también que se han celebrado torneos de juegos de mesa y partidos de frontenis, chito y billar y que ha habido bailes amenizados por los grupos Cristal y Semíramis. La verbena final fue seguida de una gran chocolatada, cuando ya casi alboreaba el nuevo día.

M.C.D. 2022

De 156 ayuntamientos el PP tiene 95 alcaldes y el PSOE 41

Domingo Asenjo, de IU, es el alcalde de Palazuelos con el apoyo de los concejales del PP, CDS e independientes

Según los datos provisionales ofrecidos por el Gobierno Civil, tras la constitución de las corporaciones municipales, el pasado sábado, de un total de 156 municipios, el PP ha obtenido 95 alcaldes; el PSOE, 41; el CDS, 12; los independientes, siete e Izquierda Unida, uno. La Alcaldía de La Losa está pendiente de recurso. Una de las mayores sorpresas surgió en la elección del alcalde de Palazuelos de Eresma, donde la lista más votada, con cuatro concejales, se ha quedado en la oposición, al frente de la cual está el ex-alcalde, Modesto Gil Miguelañez. Domingo Asenjo, de IU, es el nuevo alcalde de Palazuelos, con el apoyo de los dos concejales del PP, uno del CDS y otro independiente. Los cinco grupos estarán presentes en el gobierno municipal.

En Cuéllar, el municipio más grande de la provincia, según informa nuestro corresponsal *Salvador Guijarro*, el alcalde es Mariano Molinero Senovilla, número uno de la lista del PP, que obtuvo mayoría absoluta con siete concejales sobre un total de trece. La mesa de edad del pleno de la constitución de la corporación cuellarana estuvo integrada por Santiago Laguna, del PP, y Carlos Hernando, del PSOE. El Ayuntamiento de Cuéllar tiene siete concejales del PP, tres del CDS, dos del PSOE y uno de IU. Los miembros del CDS votaron a su candidato, Rafael de las Heras, y los del PSOE al suyo, Angel Gómez, mientras que se abstuvo el de IU. El alcalde, Mariano Molinero, de 54 años, está casado, con dos hijos, es licenciado en Farmacia y farmaceútico titular de la villa y se presentó como independiente dentro de la lista del PP.

En Cantalejo, uno de los municipios de más de 250 habitantes donde ningún partido obtuvo mayoría absoluta, el alcalde es José Antonio Sanz Martín, del PP, que contó con el apoyo del CDS. En Escalona del Prado, el CDS permitió el acceso a la Alcaldía de Juan Francisco Herrero Sanz, del PSOE. Los socialistas apoyaron a la candidata del CDS en Navas de San Antonio, Dolores Martín Extremo. En Coca, fue elegido alcalde Ricardo Catalina Miranda, del CDS, con los votos del PP.

Según informa *Juan Antonio Marqués,* en Campo de San Pedro salío alcalde Macario Asenjo Ponce, independiente, cabeza de la lista más votada. En Riaza, la abstención del CDS, permitió el acceso a la Alcaldía a Mariano García Muñoz, del PP. El alcalde de Ayllón es Felix Buquerín, del PP, y el de San Ildefonso, Felix Montes Jort, del PSOE, ambos con mayoría absoluta.

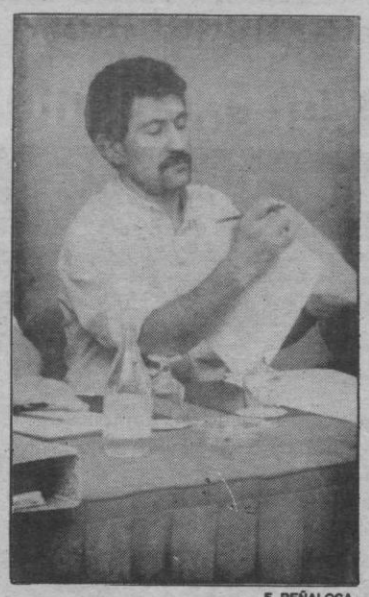

F. PEÑALOSA

Domingo Asenjo, durante un acto de la pasada campaña electoral

En El Espinar, los partidos votaron a su respectivo candidato, saliendo elegido alcalde Jesús Olmos Pascual, del PSOE. Lo mismo ocurrió en Villacastín, donde es alcalde el socialista Gonzalo Moreno Bachiller. El alcalde de Zarzuela del Monte es Guillermo Barreno Barreno, del PSOE, habiéndose abstenido IU, mientras votaron a sus respectivos candidatos los concejales del CDS y del PP.

A. M.

¿Publicidad eficaz? en EL ADELANTADO

CANONFAX TIENE MAS. DA MAS.

GARANTIA 5 AÑOS INFORMESE

Canonfax sigue siendo el que más tiene, por eso sólo Canonfax puede ofrecer más.

Si usted busca un fax con papel normal o con alta definición y hasta 64 gamas de grises; o con memoria o con láser o con papel en Din A3 o grande o muy pequeño, en cualquier distribuidor Canon lo encontrará sin problema. Están en todas partes con más soluciones Canonfax que nunca, para todos los problemas de transmisión de información.

Usted no tiene por qué saber qué Canonfax necesita exactamente, nosotros sí.

Y le ayudaremos a encontrarlo.

es Canon es fácil

COPIADORAS DE SEGOVIA
Madrona, 3
Telf. 911-42 56 47

caja segovia

PIDA UN CREDITO HOY Y PAGUE SUS IMPUESTOS MAÑANA

PARA QUE NO SE ESFUERCE EN PAGAR SUS IMPUESTOS...

...La Caja de Segovia le concede un crédito con toda rapidez.

Así, sin el menor esfuerzo, usted paga sus impuestos en cómodas mensualidades. Una interesante solución porque el crédito se lo concedemos rápidamente y a un interés mínimo.

También en su declaración y liquidación de impuestos, la Caja Paga.

CAJA DE AHORROS Y MONTE DE PIEDAD DE SEGOVIA
La Caja de su Tierra

M.C.D. 2022

Según el fiscal

Indicios delictivos en el presunto desfalco en el Ayuntamiento de Zamora

Zamora. (Ical).— El fiscal de la Audiencia Provincial de Zamora, Arsenio Illán, ha detectado indicios de delito en el caso del supuesto desfalco en la recaudación municipal, en el que aparece implicado el responsable de este servicio. La documentación recogida por la Fiscalía será remitida al juez para que determine la oportunidad de abrir diligencias sobre el caso.

El recaudador del Ayuntamiento de Zamora, Angel Delgado, se encuentra suspendido de sus funciones hasta que se aclare el presunto desfalco de 43 millones de pesetas a la hacienda municipal.

Delgado mantiene que el Ayuntamiento le debe 249 millones de pesetas, correspondientes a la diferencia entre lo presupuestado y lo recaudado durante los últimos años, apoyándose en que su contrato señala que el recaudador debe cobrar un porcentaje del 5 por ciento sobre el importe total de los impuestos presupuestados, y no sobre lo que finalmente se recaude.

Koipe presenta una OPA sobre la totalidad de acciones de Elosúa

León.— La empresa Koipe, controlada por el grupo italiano Ferruzzi, presentó una Oferta Pública de Adquisición de Acciones (OPA) sobre la totalidad del capital de la empresa Elosúa de León, tras anunciar la compra de 24,9 por ciento de esta compañía, según informaron fuentes bursátiles.

Por su parte, el Ministerio de Agricultura, Pesca y Alimentación anunció, en una nota hecha pública hoy, la adopción de "medidas pertinentes" para garantizar que la mayoría del capital y la gestión de la empresa Elosúa continúen en manos españolas, al tiempo que asegura que la OPA presentada por Koipe a Elosúa no cuenta con su aval, como indicaban algunas noticias.

El grupo Ferruzzi ha fijado el precio en 9.400 pesetas por acción, el mismo pagado por la compra del 24,9 por ciento, con lo que el desembolso total puede alcanzar los 28.200 millones de pesetas si la oferta es aceptada por todos los accionistas, según subraya este grupo en un comunicado difundido en Italia.

Sin embargo, según ha publicado "Diario de León", fuentes de Elosúa señalaron que la Dirección General del Patrimonio, el Banco Pastor y los consejeros de la compañía principales accionistas y que controlan el 51 por ciento del capital, "mantienen su acuerdo de sindicación y su unidad" en contra de la oferta de Ferruzzi.

Según la nota del grupo italiano, Koipe había obtenido una "promesa irrevocable de venta de otra participación en Elosúa del cinco por ciento", al margen de la cuota adquirida inicialmente. Señala asimismo Ferruzzi, que aunque fracase la OPA, "está disponible" para obtener a medio plazo una participación cercana al 40 por ciento.

De prosperar la OPA, presentada por Koipe, esta empresa pasaría a controlar el 54 por ciento del mercado del aceite en España.

PEUGEOT 309

Este mes, si lo prueba se lo queda. Hasta por precio.

Desde 1.370.000 Ptas.*

Ahora puede disfrutar el placer de conducir todo un Peugeot 309 desde 1.370.000 Ptas.* Elija su versión entre una gama que le ofrece, hasta el 30 de Junio, ventajas de compra en todas las versiones Gasolina o Diesel. Pruébelo ahora. Seguro que se lo queda.

PEUGEOT 309
ES OTRA HISTORIA

* P.V.P. Peugeot 309 Premium (1.3), IVA, transporte y oferta promocional incluidos. Oferta válida hasta el 30 de Junio de 1991 para vehículos en stock.

PEUGEOT. FUERZA DINAMICA

CEPSA Lubricantes recomendados Esso

EUROCOM

Durante 1990

Diario de León incrementó sus resultados en un 38,6 por ciento

León. (Ical).— Diario de León S.A., empresa editora del periódico del mismo nombre, mejoró en un 38,6 por ciento sus resultados en 1990 con respecto al ejercicio anterior. Los beneficios superaron los 160 millones, lo que permitirá un reparto de dividendos en un 63 por ciento al efectuado el año anterior.

La difusión media fue de 13.384 ejemplares vendidos entre semana y cercana a los 21.000 los domingos, según el control intermedio realizado el pasado año por la Oficina para la Justificación de la Difusión (OJD). El índice de audiencia superó los 72.000 lectores diarios, según datos de la Encuesta General de Medios (EGM), por lo que "Diario de León" se consolida como el primer medio de comunicación de la provincia".

El presidente del consejo de administración, Antonio Vázquez Fernández, calificó de "muy bueno" el ejercicio del año 90, "a pesar de la incertidumbre planteada por la crisis de Oriente Medio que provocó en el último trimestre del año, un retroceso importante en el sector". Vázquez Fernández destacó ante la junta de accionistas, reunida ayer, los proyectos editoriales llevados a cabo en 1990, como el ciclo de conferencias, la edición de una guía sobre la declaración de la renta y la edición de fascículos sobre "León, vida y naturaleza".

Por su parte, el consejero delegado de la sociedad, Antonio Vázquez Cardeñosa, indicó que el análisis de los resultados es positivo, teniendo en cuenta la crisis publicitaria del último semestre, por lo que podemos valorar con cierto optimismo la gestión realizada durante este año".

"Diario de León" ha invertido cerca de 500 millones de pesetas en la construcción de su nueva sede social, que estará situada en el municipio de San Andrés del Rabanedo, en donde se instalará, además, una nueva rotativa que permitirá aumentar la paginación media y renovar completamente la edición del periódico.

M.C.D. 2022

LA CAJA DE AHORROS Y MONTE DE PIEDAD DE SEGOVIA
REALIZA CUATRO SORTEOS CADA MES

Estos son los resultados de los sorteos del mes de junio 1991

100000

PREMIO CAJA PERMANENTE

100.000 ptas.

Número 9.493

D. Tomás Senín Acebes

OFICINA URBANA 11

PREMIO NOMINA

100.000 ptas.

Número 003

D. Pedro Gil Vírseda

(Haberes Avican)

OFICINA DE CANTALEJO

PREMIOS COMPRA GRATIS

(Su compra gratis hasta 100.000 ptas.)

Aquí EFECTIVA

Cada uno de los siguientes números corresponden a un premio para el cliente por el importe de la compra realizada, y el mismo importe del premio para el comercio.

NUMERO	COMERCIO
2.216	PERFIL
0.789	SUPERMERCADOS ARCONSA
1.072	NOVO SPORT
2.693	AYUCA
2.360	SUPERMERCADOS EULOGIO
1.894	GOMA-3
1.111	SUPERMERCADOS ARCONSA
2.477	SALAMANDRA
1.402	JEAN STORE
3.362	STEM
0.346	TAPICERIAS CASTAÑO
0.646	STOP MODA SUSANA Y RAUL

PENSIONISTAS

PREMIOS PENSION

Dos premios de 50.000 ptas. cada uno

Número 651

D.ª M.ª Encarnación Sanz San Bruno

OFICINA DE CANTALEJO

y

Número 062

D.ª Manuela García de Frutos

OFICINA DE SAN PEDRO DE GAILLOS

Estos sorteos premian los siguientes conceptos:

- **DOMICILIACION DE NOMINA**
- **DOMICILIACION DE PENSION**
- **UTILIZACION DE TARJETA «CAJA PERMANENTE» EN LOS CAJEROS y**
- **REALIZACION DE COMPRAS CON TARJETA EN LOS COMERCIOS SEGOVIANOS**

Para más información solicite folleto informativo de bases de participación en su Oficina de La Caja.

CAJA DE AHORROS Y MONTE DE PIEDAD DE SEGOVIA

La Caja de su Tierra

M.C.D. 2022

Con los votos de IU y CDS

Rodríguez Bolaños, reelegido por tercera vez alcalde de Valladolid

Valladolid (Ical).-- El socialista Tomás Rodríguez Bolaños fue reelegido alcalde de Valladolid, cargo que viene ocupando ininterrumpidamente desde 1979, con los votos a favor del PSOE (12), IU (3), y CDS (1), mientras que el candidato del PP, el consejero de Cultura de la Junta de Castilla y León, Javier León de la Riva, sólo sumó las 13 papeletas de su partido. La sesión transcurrió entre un calor africano, los pateos y aplausos simultáneos del público y los insultos a un exmilitante del PTE de Santiago Carrillo, hoy en las filas socialistas.

Tomás Rodríguez Bolaños, alcalde socialista de Valladolid, recibió votos socialistas, centristas e izquierdistas durante la sesión constitutiva del Ayuntamiento de la capital castellana surgida del 26-M. El alcalde, que sufrió un colapso y estuvo a punto de desmayarse durante su intervención, debido al calor existente en el salón de plenos, ofreció a la ciudad un discurso preciosista en el que prometió "de ningún modo intentar ser los seres solidarios de la tristeza y el desamparo, como citó Quevedo", para prometer "una Valladolid más lógica socialmente, más equlibrada entre barrios, más habitable en sus calles y espacios públicos y donde la cultura y el deporte se encuentren al alcance de todos". Bolaños citó algunos desastres urbanísticos cometidos en la capital del Pisuerga y agradeció la colaboración a los antiguos concejales del PP y CDS en el Ayuntamiento, de quien dijo había encontrado siempre "una permanente actitud de cariño hacia Valladolid".

INSULTOS

En la sesión de investidura, el principal incidente tuvo lugar en el momento de la jura de los nuevos concejales, cuando una mujer increpó a Angel Cristóbal, concejal del PSOE y secretario general del PTE de Santiago Carrillo en la región, quien le gritó "¡Vaya un cambio, arribista!", hecho que fue contestado por el público con la ovación más prolongada de las recibidas por los 29 concejales vallisoletanos.

El único edil centrista, Antonio Cortejoso, que votó a favor de la investidura de Rodríguez Bolaños, aseguró que actuará con "total libertad de acción" en los próximos cuatro años y ofreció su apoyo a cualquier partido que profundice en la política del suelo y vivienda, medio ambiente y participación ciudadana.

Javier León de la Riva, cabeza de lista del PP, grupo que obtuvo más votos el pasado 26-M, fue estruendosamente aplaudido y pataleado cuando inició su discurso presentándose "con el legítimo orgullo de quien ha ganado las elecciones municipales y con el acatamiento de los pactos que han llevado al gobierno a quienes las han perdido". El consejero de Cultura de la Junta volvió a enfrentar al público y cuando solicitó un Ayuntamiento que sea "la casa de todos y no la casa común de la izquierda en que ustedes parecen quererla convertir" y cuando criticó la actitud del CDS e IU, de quien dijo que "tiraban la piedra y escondían la mano" en la elección del alcalde, al no querer participar en su grupo de gobierno.

León de la Riva exigió profundizar en la participación ciudadana, la descentralización administrativa, la austeridad en el gasto y la presencia de los corporativos en los barrios, para exigir en los próximos cuatro años "proyectos serios, gobiernos honrados y gestiones eficaces".

La llave del gobierno municipal de Valladolid en los próximos cuatro años estará en los tres concejales de Izquierda Unida, cuyo portavoz, Javier Gutiérrez, exigió en los próximos cuatro años la profundización en el reglamento de participación ciudadana, la constitución de la Comisión de Gobierno con participación de todos los grupos y capacidad de decisión en temas urbanísticos, la agilización de la administración municipal, el acceso a la información del Ayuntamiento a todos los grupos, la audiencia pública en todos los barrios de la ciudad para presentar el proyecto de presupuestos anual y un programa de suelo y vivienda para los próximos cuatro años.

En Medina del Campo

Concluyó la sexta edición de la Feria Agropecuaria Comarcal

Medina del Campo.— Con la celebración de los concursos morfológicos de ganado ovino de raza castellana y de ganado vacuno, así como las pruebas de habilidad con tractor, ayer se clausuró la sexta edición de la Feria Agropecuaria.

En el concurso morfológico de ganado ovino, el resultado final fue: En la categoría de "Machos mayores de 2 años", los tres premios fueron para el ganado ovino presentado por José Labajo, Jesús García y Jerónimo de Pablos; en la categoría de "Hembras de más de 2 años", los tres premios fueron para el ganado ovino presentado por Baldomero Pocero, Pedro Alvarez y Jerónimo de Pablos respectivamente; y en la categoría de "Corderas", los tres premios fueron para el ganado ovino presentado por Jerónimo de Pablos, Baldomero Pocero y José Labajo. El concurso fue organizado por la Asociación Española de Ganado Ovino Selecto de Raza Castellana (ANCA), que también organizó una subasta de sementales selectos de raza castellana.

En el concurso de habilidad con tractor, organizado por ASAJA, los tres primeros premios fueron para César Pocero, Jesús Valero y José María Nieto, respectivamente.

Finalmente, en el concurso de ganado vacuno los premios de las cuatro categorías establecidas, "Vacas en gestación", "Vacas en producción", "Novillos gestantes" y "Terneras", fueron para los animales presentados por Granja "Coleme".

La VI Feria Agropecuaria comarcal fue inaugurada el pasado jueves, día 13, y permaneció abierta al público hasta ayer domingo, día 16.

Los contenciosos electorales impidieron la formación de varios ayuntamientos en la comunidad

Valladolid (Ical).-- Varias localidades de la comunidad, entre ellas la mayor parte de las de la provincia de Salamanca y la propia capital, no pudieron constituir sus corporaciones municipales, en espera de que se resuelvan los contenciosos e impugnaciones presentadas por los partidos políticos tras las pasadas elecciones municipales.

En la provincia de Salamanca, tan sólo 33 ayuntamientos de la comarca de Peñaranda pudieron elegir a sus alcaldes, ya que en el resto los recursos electorales presentados por un presunto fraude en los votos por correo, retrasará la formación de las corporaciones.

En Valladolid, nueve ayuntamientos no pudieron constituirse por la presentación de recursos electorales y por la ausencia de listas electorales en algunos de ellos. Los contenciosos electorales impidieron la investidura de los alcaldes de Peñaflor de Hornija, La Pedraja de Portillo, Geria, Castroponce y Arroyo de la Flecha, que deberán esperar el dictamen del Tribunal Superior de Justicia de Castilla y León.

En Canalejas de Peñafiel, Benardefrades, Gatón de Campos y Santervás de Campos, fue la ausencia de listas electorales lo que impidió la formación de los ayuntamientos, que tienen un plazo de seis meses para celebrar nuevas elecciones.

Por otra parte, la indisciplina de los concejales socialistas impidió a Izquierda Unida hacerse con la Alcaldía de la localidad vallisoletana de Castronuño, en donde resultó elegido el candidato de la lista más votada, Félix Maestro, que repite como alcalde de este municipio.

PSOE e IU habían llegado a un acuerdo para facilitar la investidura de sus candidatos en aquellos lugares en los que fuera necesario, por lo que en los tres representantes de IU esperaban contar con el apoyo de los dos concejales socialistas, que sin embargo votaron a su propio candidato, facilitando así la elección de Maestro. El PP consiguió un solo representante en esta corporación.

Félix Maestro encabezaba en esta ocasión una candidatura independiente con la que consiguió tres concejales, después de haber sido alcalde de Castronuño durante las dos legislaturas anteriores, primero por el Partido Comunista de España y después por el Partido de los Trabajadores de España (PTE).

El secretario regional de organización de IU, Abel García, señaló que esta formación política analizará este caso, aunque añadidó que deberá ser el PSOE el que tome las decisiones pertinentes.

En donde sí consiguió Izquierda Unida la Alcaldía fue en el Ayuntamiento de la localidad palentina de Venta de Baños, en donde los tres concejales del PSOE apoyaron con sus votos la elección como al alcalde del candidato de IU, Javier Hernández García, que ya ocupó este cargo durante la pasada legislatura.

Retienen un coche fúnebre en León como protesta empresarial

León.— Empresarios de transportes de furgones fúnebres de la provincia de León retuvieron la noche del sábado el traslado de un cadáver, desde León a Cistierna, al impedir durante hora y media el paso de un coche fúnebre, el cruce de carreteras de Mansilla de las Mulas.

El bloqueo del furgón lo llevó a cabo un grupo de propietarios de funerarias rurales para expresar así su protesta por la competencia que, a su juicio, ejercen los servicios funerarios municipales de la capital, a raíz de una prohibición hecha el día 8 de mayo pasado en relación con los traslados efectuados por empresas que no trabajan en la localidad del fallecido.

Los empresarios rurales leoneses han amenazado con impedir la circulación de furgones por todas las carreteras de la provincia y ejercer acciones como la del sábado, en la que fue necesaria la intervención de la Guardia Civil para que el coche fúnebre continuara a su destino.— Efe.

BUSCAMOS
PESCADERO PROFESIONAL
para supermercado,
en zona centro de Segovia
Teléfono 59 43 05

4.108 PLAZAS
Para Graduados Escolares
Convocadas 4.108 plazas **AUXILIARES MINISTERIOS Y S. SOCIAL.** Ambos sexos, desde 18 años. Graduado Escolar (o equivalente). **Instancias hasta 25-06-91. GRAN EXITO DE NUESTROS ALUMNOS** en la última convocatoria 1990: 1.228 aprobados. ¡¡EXTRAORDINARIA OPORTUNIDAD!! Disponemos de textos, clases orales y a distancia. Pídanos urgente información gratuita.
CENTRO DE ESTUDIOS ADAMS
MADRID - BARCELONA - VALENCIA - SEVILLA
ADAMS
Sagasta, 23 - 28004 Madrid
Telf. (91) 445 93 35
Bailén, 126 - 08009 Barcelona
Plaza Mariano Benlluire, 5 - 46002 Valencia
Lineros, 8 - 41004 Sevilla

MOSA
EL MOTOR NACIONAL S. A.
CONCESIONARIO OFICIAL
PARA SEGOVIA Y PROVINCIA DE
AUTOMOVILES PEUGEOT-TALBOT
Avda. de S. Rafael, 42
40006 SEGOVIA Tel.: 42 14 33
AGENTES OFICIALES
- TALLERES ALEJANDRO Y JAVIER (CANTALEJO)
- TALLERES HERMANOS MARTINEZ (TUREGANO)
- TALLERES AUTO BOCEGUILLAS (BOCEGUILLAS)
- TALLERES NOBEL (SAN RAFAEL)
PEUGEOT TALBOT

M.C.D. 2022

Los pactos municipales provocan dimisiones y grandes brechas en los partidos políticos

Jerez de la Frontera (Cádiz).-- Pedro Pacheco presentó hoy su dimisión como presidente del Partido Andalucista y portavoz del grupo andalucista en el Parlamento regional, en desacuerdo con el pacto firmado por su partido y el PP, gracias al cual Alejandro Rojas Marcos fue elegido alcalde de Sevilla. En rueda de prensa, Pacheco, que es alcalde de Jerez, dijo que el pacto entre Rojas Marcos y Soledad Becerril "sólo satisface el odio de algunos estamentos de Sevilla hacia el PSOE" y explicó que su doble dimisión obedece a "razones ideológicas", ante la imposibilidad de que sus criterios políticos sean aceptados por la dirección de su partido.

El alcalde de la localidad gaditana de San Fernando y diputado en el Parlamento andaluz, Antonio Moreno Olmedo, se perfila como el sustituto de Pacheco al frente de la presidencia del PA.

Por su parte, la vicepresidenta del PP en Cantabria, Elena García Botín, anunció ayer por la mañana su dimisión irrevocable por su oposición al acuerdo llegado entre su partido y la UPCA de Juan Hormaechea para repartirse los poderes en la comunidad cántabra. García Botín manifestó que dimitía "por la falta de coherencia y dignidad mostrada por su formación al firmar un pacto con quien nunca respetó al partido".

Respecto a esta dimisión, su presidente nacional, José Mª Aznar, manifestó que "se debe a una decisión personal que, como tal, hay que respetar". En cuanto al pacto, dijo: "los electores cántabros han dado una mayoría clara de centro-derecha y lo que hay que hacer ahora es cumplir los mandatos de la ejecutiva nacional del partido".

Por otro lado, Juan Hormaechea entrará a formar parte de los órganos de dirección nacional del PP, tal como prevén los estatutos del partido para los presidentes de comunidades autónomas afiliados, una vez sea investido como jefe del Ejecutivo cántabro.

"ACTITUD VOMITIVA"

En el País Vasco, el portavoz del Euskadi Buru Batzar (ejecutiva nacional) del PNV, Joseba Egibar, dijo ayer que la decisión de EA de no desbancar a HB en algunas alcaldías es "una reacción más visceral que racional" y calificó su actitud en San Sebastián de "vomitiva".

Egibar aseguró a RNE que esta postura de EA, algunos de cuyos concejales votaron las listas de HB para impedir que el PNV presidiera determinados consistorios, es "preocupante y grave si ello quiere decir que se desvincula del Pacto de Ajuria-Enea". "El discurso de la mesa de edad fue involucionista, vomitivo y bochornoso y sirvió para encrespar los ánimos de mucha gente que tenía la emoción contenida", dijo refiriéndose especialmente a la actitud adoptada por la formación de Garaikoetxea en San Sebastián.--Efe.

Ardanza: "ETA está en la estrategia de la locura"

Madrid.-- El presidente del Gobierno vasco, José Antonio Ardanza, considera que "en este momento y en estas circunstancias" no debe negociarse con ETA y que esta organización terrorista está en la estrategia de la locura", según una entrevista publicada ayer por "La Vanguardia".

El lehendakari considera que "negociar no lo iba a entender nadie. Un político puede querer muchas cosas, pero tiene que tener muy claro que cuanto hace tiene que ser entendido por la sociedad, porque si no se estrella. Y eso es lo que hay que hacer ver a Herri Batasuna. Hay que hacerle entender que no se puede hablar de negociación cuando aún están calientes los cuerpos de esos niños de Vic".

"Por mucho deseo que hubiera de negociación, la gente pensaría que nos hemos vuelto tarumbas. Un político lo primero que debe tener es sentido común", agrega.

Ardanza, tras señalar que actualmente Herri Batasuna está dividida y que los presos de ETA ya no siguen las consignas del grupo terrorista, manifiesta: "Incluso en ETA hay gente que está esperando que algo ocurra para encontrar una solución, pero todos están muy asustados con 'Artapalo' (Francisco Múgica Garmendia, número uno de la organización terrorista) porque, al final, parece que es el que manda".

El lehendakari explica también que los abucheos que recibió en el funeral por las víctimas del atentado de Vic no le dolieron: "Los comprendí, y es más, era consciente de que se iban a producir. Allí había mucha gente sintiendo mucho dolor y había que estar allí para ver pasar nueve féretros. Tenía la impresión de que aquello no terminaba nunca".

Caso Amedo

Hoy declara Rodríguez Colorado

Madrid.-- El juicio contra los policías José Amedo y Michel Domínguez, acusados de varios delitos relacionados con los GAL, se reanuda hoy con la declaración de los testigos, entre los que está citado el director general de la Policía José María Rodríguez Colorado.

El resto de los testigos citados son los también policías Rafael del Río Sendino, Julio Hierro Moset y Antonio Rosino Blanco, otros de los superiores jerárquicos de los procesados, además de Inmaculada Gómez Pérez, María Angeles Balsategui San Vicente y Mercedes Viforco García y el periodista del semanario portugués "Expreso" Celestino Amaral. Inmaculada y María Angeles han sido consideradas compañeras sentimentales del subcomisario Amedo y del inspector Domínguez, respectivamente, aunque el primero declaró en el juicio que tan sólo mantuvo relaciones esporádicas con Inmaculada.

Amedo y Domínguez declararon durante el juicio que Inmaculada actuó "bajo un sentimiento de rencor" contra el subcomisario a raíz de que éste decidiera no volver a verla.--Efe.

Saénz de Santamaría: "No tenía intención de injuriar sino de mejorar la Justicia"

Málaga.-- El ginecólogo Germán Sáenz de Santamaría señaló hoy, en referencia a la apertura de juicio oral ordenada por el juez Baltasar Garzón por presuntas injurias al Tribunal Supremo, que con sus críticas nunca tuvo intención de injuriar sino de mejorar la Justicia.

Sáenz de Santamaría dijo hoy a Efe que en las declaraciones realizadas tras su salida de la cárcel reconoció que los jueces actúan "con su mejor ciencia y conciencia" y que en éstas lo que hacía era enjuiciar socialmente la intención de sus actos. A este respecto añadió que "es una valoración que no se me puede impedir, nunca he insultado a nadie y he sido respetuosísimo con las personas". El médico indicó que todavía no ha sido llamado a declarar, afirmó que este juicio será el último del franquismo y reclamó una vez más la ley de jurado.

El fiscal de la Audiencia Nacional Jesús Santos ha solicitado en sus conclusiones provisionales una pena de seis años de prisión para el ginecólogo como presunto autor de un delito de injurias a los jueces malagueños y a los magistrados del Tribunal Supremo. Las actuaciones realizadas han sido remitidas a la sección segunda de la Sala de lo Penal de la Audiencia Nacional, que será la encargada de juzgar el caso, y con ello se ha agotado la fase de instrucción y comienza la segunda, de preparación del juicio oral.

ARCHIVAR

Por otra parte, en referencia al sumario abierto contra la clínica de Sáenz de Santamaría y cuyas actuaciones se encuentran en manos del fiscal general del Estado, Leopoldo Torres, el médico se mostró convencido de que éste "no tiene otra solución que archivar el caso". En el sumario están encausadas 34 personas --23 de ellas pacientes-- para las que el fiscal solicita penas que suman 800 años de cárcel.--Efe

COMUNIDAD DE PROPIETARIOS DEL POLIGONO INDUSTRIAL "EL CERRO" — SEGOVIA

La Comunidad de Propietarios del Polígono Industrial "El Cerro", convoca a sus afiliados a la Asamblea General Ordinaria, que tendrá lugar el **próximo día 18 de JUNIO (MARTES), a las 8 de la tarde,** en los locales de la Federación Empresarial Segoviana (C/Domingo de Soto, 3, 1.º, Segovia)

Se ruega la asistencia, dada la importancia y trascendencia de los temas que se van a tratar.

FEDERACION DE ASOCIACIONES PROVINCIALES DE EMPRESARIOS; DE RESTAURANTES, CAFETERIAS Y BARES DE ESPAÑA (FER). DE SALAS DE FIESTAS, BAILES Y DISCOTECAS DE ESPAÑA (FASYDE). CONFEDERACION DE HOSTELERIA.

EXPOFER FASYDE

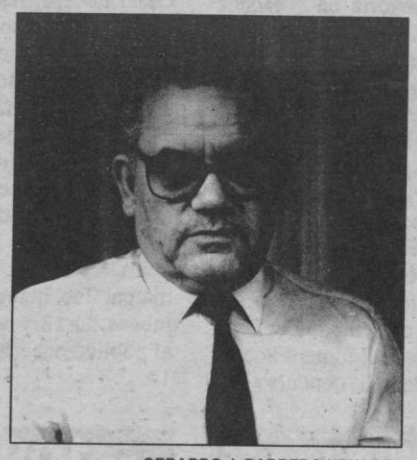

GERARDO J. BARREDO NEVARES
Presidente de FASYDE

Estimados Amigos:

Queremos aprovechar esta ocasión para convocaros, una vez más, a la que será la Cita Obligada de nuestro sector, **EXPO** FER-FASYDE.

Esta exposición, la única que cuenta con el aval de estar patrocinada por nuestras federaciones, se celebrará este año a bordo de la motonave Stella Solaris, un transatlántico de lujo (⚓⚓⚓⚓).

Os recordamos que cualquier tipo de viaje de similares características que te llegue por cualquier conducto que no sean **EXPO** FER-FASYDE, Confederación de Hostelería ó Viajes Halcón, agencia oficial seleccionada por esta federación, no está avalado por estas asociaciones.

Esperamos verte a bordo.

VACACIONES EN EL MAR

Un encuentro de los profesionales y las más importantes firmas del sector en un marco lúdico e incomparable.

DOS CRUCEROS POR EL ATLANTICO
CASABLANCA - AGADIR - MARRAKECH
SALIDAS DESDE MALAGA
20 Y 24 DE AGOSTO

DOS CRUCEROS POR EL MEDITERRANEO
ROMA - CERDEÑA - CAGLIARI
SALIDAS DESDE BARCELONA
29 DE AGOSTO - 2 DE SEPTIEMBRE

AGENCIA OFICIAL - INFORMACION Y RESERVAS

Viajes Halcón, s.a.
G.A.T. 254

Oficina Central de Operaciones
Gran Vía, nº 86 grup. 1º 14 A y B (Edificio España)
Tel.: (91) 542 73 38 Tlx: 27147 - Fax: 559 09 81 - 28013 Madrid

SEGOVIA: C/ Marqués del Arco, nº 26 - Tel: (911) 43 65 62

M.C.D. 2022

Un socio de Juan Guerra declara hoy ante el juez

Sevilla.-- Francisco López Martín, socio de Juan Guerra, deberá declarar hoy ante el juez que instruye las diligencias de este caso, el titular del Juzgado de Instrucción número 6 de Sevilla, Angel Márquez.

López Martín ya ha comparecido en varias ocasiones ante el juez Márquez, quien dictó en julio pasado una resolución por la que le obligaba a depositar en el Juzgado una fianza de 100 millones de pesetas por las supuestas responsabilidades civiles en dos delitos fiscales.

Estos delitos corresponden a los ejercicios de 1988 y 1989, en los que Francisco López no realizó declaración a Hacienda, a pesar de tener ingresos acreditados por los que está obligado a declarar.

La fianza impuesta por el juez a Francisco López fue ampliada por Angel Márquez en febrero pasado, cuando decretó una nueva fianza de cien millones de pesetas, que se sumó a la anterior.

El juez Angel Márquez también ha impuesto fianzas por delito fiscal a Juan Guerra --280 millones--, su administrador Juan José Arenas Casas --575 millones--, sus socios José María Ramos Reina --30 millones-- y José Garrido López --145 millones-- y la empresa "Fracosur" --15 millones de pesetas--. Efe.

F. Ordóñez viaja a Luxemburgo para reunirse con sus colegas de la CE

Madrid.-- El jefe de la diplomacia española, Francisco Fernández Ordóñez, salió a las 10,35 de esta mañana hacia Luxemburgo para participar en la reunión que mantendrán los ministros de Asuntos Exteriores de la CE.

La Conferencia Intergubernamental sobre la Unión Política (UP) de Europa será previsiblemente el tema estrella de la reunión. Los ministros comunitarios, bajo la presidencia de su colega luxemburgués, Jacques Poos, analizarán el proyecto sobre la estructura del futuro Tratado de la Unión, que afectará a la política exterior y de seguridad común, a lo económico y a la cooperación judicial y policial, según fuentes comunitarias. La presidencia propone que esos tres grandes capítulos se cubran por un "paraguas" o preámbulo en el que se definan cuáles son los objetivos de la Unión, entre los que se incluye el federalismo.

La reunión de los ministros de Exteriores de los "doce", que coincidirá con una huelga de los más de 20.000 "eurofuncionarios" de la CE, mantendrá una apretada agenda de trabajo hoy.

Fallece un soldado por desprendimiento de piedras

Hecho (Huesca).-- El soldado Francisco Javier Hernández Gallardón, de diecinueve años de edad, falleció ayer en el Valle de Hecho cuando un rebaño de ovejas provocó un desprendimiento de piedras, una de las cuales golpeó al joven en la cabeza, según informaron fuentes militares.

Francisco Javier Hernández cumplía el servicio militar en el Regimiento de Cazadores de Alta Montaña "Valladolid 65", con sede en Barbastro (Huesca), según informaron las mismas fuentes.

La compañía practicaba, en el momento del accidente, una marcha por la senda conocida como Acherito, cuando un rebaño de ovejas, localizadas por encima de los soldados, provocaron un desprendimiento de piedras que sólo alcanzaron a Francisco Javier Hernández.

El joven falleció durante su traslado en helicóptero al Hospital Militar de Zaragoza, informaron las mismas fuentes.--Efe.

Continúan quemando coches en Madrid

Madrid.-- Dos turismos fueron incendiados la pasada madrugada en Madrid, sumándose así a la ola de incendios de vehículos que desde hace dos meses se han producido en la capital por la acción de pirómanos incontrolados.

Uno de los vehículos, un Talbot 150 matrícula Madrid, se encontraba estacionado a la altura del número 47 de la calle Aldaya. El segundo vehículo se encontraba aparcado a la altura del número 2 de la calle Corregidor José de Pasamonte. En este caso no fue necesaria la intervención de los bomberos, ya que el mismo propietario del turismo, que pudo ver las llamas, avisó a sus vecinos, quienes le ayudaron en la labor de apagar el fuego.

BONO LOTO

La combinación ganadora del sorteo extraordinario de la Lotería Primitiva celebrado el sábado es la siguiente: **23-27-32-36-39-42.** Número complementario: **18.**

Por otra parte, las combinaciones de la Bonoloto de esta semana son estas:

DOMINGO: **10-12-18-22-33-44.** Número complementario: **5.**

LUNES: **1-9-15-23-37-47.** Número complementario: **12.**

TOROS

MADRID

Plaza de las Ventas. Cuadragésimo espectáculo de la temporada y trigésima corrida de toros. Toros de El Torero (propiedad de Salvador Domecq), flojos, pero nobles, a excepción del sexto, con peligro.

Rafael de la Viña, casi entera en el primero (silencio). Pinchazo y estocada en el cuarto (silencio).

El Fundi, dos pinchazos y estocada "rinconera" en el segundo (silencio). Estocada y dos descabellos en el quinto (algunas palmas).

Pepe Luis Martín, pinchazo hondo y descabello en el tercero (ovación). Pinchazo y media en el sexto (palmas).

Tu CORSA CITY Por 700 ptas. AL DIA

DE PRINCIPIO A FIN DURANTE 48 MESES. ENTRADA 258.813 PTAS.

Ponte al día, vístete de Corsa. Ahora todo tuyo, con sólo el 25% de entrada y 700 ptas. al día, de principio a fin, ¡excepcional! Además, si decides otra financiación, cuenta con ella. Y si lo tuyo es pagar al contado, ¡tu Concesionario Opel te va a sorprender! Porque ahora Corsa te lo pone fácil. ¡Ponte en Corsa!

EJEMPLO DE FINANCIACION DE UN OPEL CORSA CITY (PENINSULA Y BALEARES)

PVP*	ENTRADA	CANTIDAD A FINANCIAR	CUOTA MENSUAL FIJA (x 48)	T.A.E.
1.034.000	258.813	775.190	21.000	14,4%

PRECIO FINAL FINANCIADO: 1.266.813. INCLUIDOS TODOS LOS GASTOS FINANCIEROS

NOTA: Este plan de financiación se ofrece en colaboración con **GMAC España, S. A. de Financiación (Opel Credit)** y es válido para todos los Corsa comprados y financiados durante este mes.

Tradicionalmente ecológicos. Cuando quiera, sin plomo.

OPEL GM

* Precio recomendado por el fabricante (Península y Baleares). Transporte, IVA y gastos de pre-entrega incluidos. Ventas a flotas, consulta a su Concesionario Oficial Opel. Cuenta, además, con las otras condiciones de Financiación y Leasing ofrecidas por Opel Credit, Opel Leasing y Opel Renting. Promoción no acumulable a otras ofertas promocionales.

OPEL

McCANN

R.B.E. 504/91

M.C.D. 2022

Toneladas de escombros volcánicos asolan varias zonas del norte de Manila

Manila.-- Cientos de toneladas de ceniza, piedras y arena blanquecina que arrojó los últimos días la erupción del volcán Monte Pinatubo, al norte de Manila, han dejado un panorama desolador en las zonas afectadas y pérdidas incalculables. Según cifras provisionales divulgadas hoy, lunes, por la Cruz Roja filipina, hasta el momento se han contabilizado alrededor de 100 muertos y decenas de heridos de consideración que fueron internados en hospitales y clínicas.

El Ministerio de Bienestar Social informó, además, de que unos 120.000 damnificados que huyeron de la catástrofe han sido albergados temporalmente en centros de evacuacion ubicados fuera de las zonas de peligro, así como en iglesias, escuelas y estadios de atletismo de la capital filipina. Sin embargo, algunos medios de comunicación filipinos calculan en más de 200 los muertos, entre ellos varios niños, a consecuencia de los escombros volcánicos del Pinatubo y de las fuertes riadas producidas por una tormenta tropical que afectó el área los últimos días.

Miles de hectáreas de cultivo, carreteras y viviendas de las provincias más afectadas de Pampanga, Tarlac, Zambales, Bulacan y Bataan quedaron anegadas por un manto de arena muy fina y cenizas que, en algunos casos, superaron un metro de altura, indicaron fuentes oficiales. "Creemos que tendrán que pasar varios años antes de que puedan dedicarse de nuevo las tierras afectadas a labores agrícolas", afirmó en una entrevista con Efe el vulcanólogo filipino Rolando Rimando.

Muchos lugares próximos al volcán ofrecen un aspecto devastador tras las violentas explosiones registradas el pasado sábado, con fuertes emisiones de gases y cenizas que alcanzaron Manila y varios puntos del centro del archipiélago.

Arboles y postes eléctricos caídos, tejados derrumbados, al menos nueve puentes destruidos y localidades cubiertas por la arena, ponen de manifiesto la magnitud de la catástrofe.

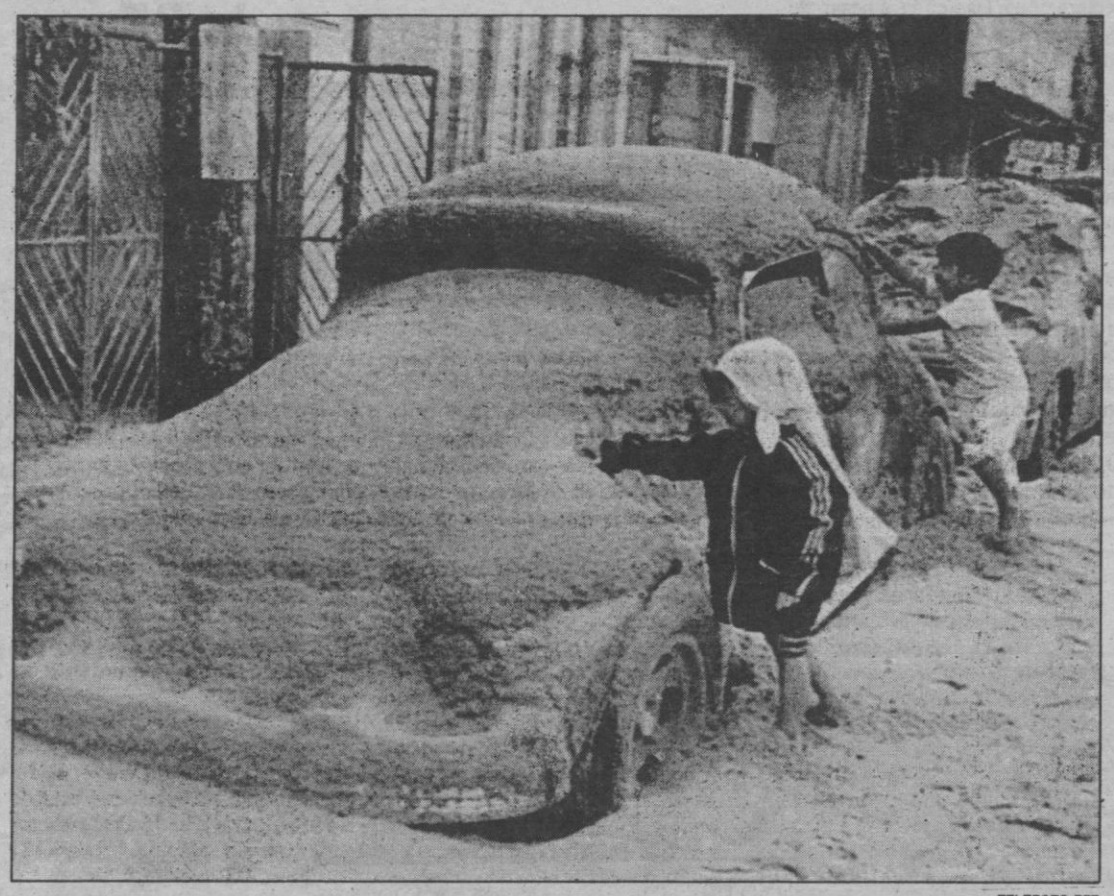

TELEFOTO EFE

Dos niños se entretienen jugando con la gruesa capa de polvo y cenizas que cubren los coches de Olonpago como si de nieve se tratara

La situación causada por el Pinatubo, que entró en erupción el pasado 9 de junio tras 600 años de inactividad, se complica cada día por la falta de agua potable y la posibilidad de que surjan brotes epidémicos.

En Manila y en las zonas afectadas, los residentes cubren sus caras con máscaras y pañuelos para evitar respirar el polvo y gases que inundan el aire. "Hasta aquí hemos llegado. Lo demás está en manos de Dios", dijo resignado a Efe un refugiado que huía a pie con sus familiares y vecinos hacia la capital filipina.

REPATRIACION

Los especialistas filipinos, aunque consideran que se ha alejado el riesgo de una nueva explosión, tras las erupciones del pasado sábado que causaron el desprendimiento del llamado "techo" del volcán, prosiguen manteniendo la señal de máxima alerta en un radio de 40 kilómetros.

Por otra parte, las autoridades estadounidenses han comenzado la repatriación de todos los militares y civiles que residían en la base aérea de Clark y en la naval de la bahía de Subic, ambas en las cercanías del Pinatubo.--Efe.

Gorbachov colaborará con Yeltsin

Moscú.— Durante una entrevista ofrecida el sábado por la noche ante las cámaras de la televisión central el presidente soviético, Mijail Gorbachov, dijo haber telefoneado a Boris Yeltsin para felicitarle por su elección como presidente de la Federación Rusa. En el curso de la conversación, aseguró el presidente soviético, "acordamos seguir manteniendo nuestra colaboración". El jefe del Estado soviético manifestó que las recientes elecciones rusas "han dado señal de que el pueblo desea que haya colaboración y se llegue a un consenso —entre el centro y la Federación Rusa— para salir de la crisis, acelerar las reformas y normalizar la situación en el país".—Efe.

PANORAMICA

COLOMBIA: La Asamblea Nacional Constituyente de Colombia decidió el pasado sábado convocar elecciones legislativas para el próximo 27 de octubre, conforme al acuerdo al que llegaron hace ocho días los partidos representados en la Cámara y el presidente de la República, César Gaviria.

BRASIL: El presidente de Brasil, Fernando Collor de Melo, llega hoy a Washington en una visita oficial de cuatro días destinada a potenciar las relaciones brasileñas con EE. UU. y normalizar las que su país mantiene con los organismos de crédito multilateral y con la banca acreedora.

GUATEMALA: La segunda ronda de conversaciones entre el Gobierno y la guerrilla de Guatemala comienza hoy, lunes, en la ciudad mejicana de Cuernavaca, rodeada de esperanza y escepticismo, ante el incremento de la actividad rebelde. Pese a ésta, el presidente de la Comisión Nacional de Reconciliación (CNR), monseñor Rodolfo Quezada Toruño, se mostró "optimista" ante la continuación del diálogo entre el Gobierno y los "comandantes" rebeldes.

COSTA RICA: El presidente de Costa Rica, Rafael Calderón Fournier, inicia hoy una visita oficial a Venezuela, donde suscribirá convenios bilaterales de comercio y cooperación. Calderón Fournier, quien llegó a Caracas el sábado pasado, se entrevistará con su colega venezolano Carlos Andrés Pérez, con quien negociará un crédito para su país por más de 50 millones de dólares.

TURQUIA: El primer ministro de Turquía, Yildirim Akbulut, presentó ayer su dimisión y la de su Gobierno, que fue aceptada por el presidente Turgut Ozal, según un comunicado oficial. Arbulut perdió la presidencia del Partido de la Madre Patria (ANAP), ahora en el poder, durante su tercer congreso, celebrado el pasado fin de semana.

Nuevo Volvo 940 Royal

VOLVO ESTRENA COCHE.

2.3 litros. 4 cilindros. Inyección. 130 CV.
Aire acondicionado. ABS. Dirección asistida. Frenos de disco en las 4 ruedas alta capacidad. Llantas de aleación. Cerraduras centralizadas. Elevalunas eléctricos delanteros y traseros. Retrovisores exteriores eléctricos. Catalizador.

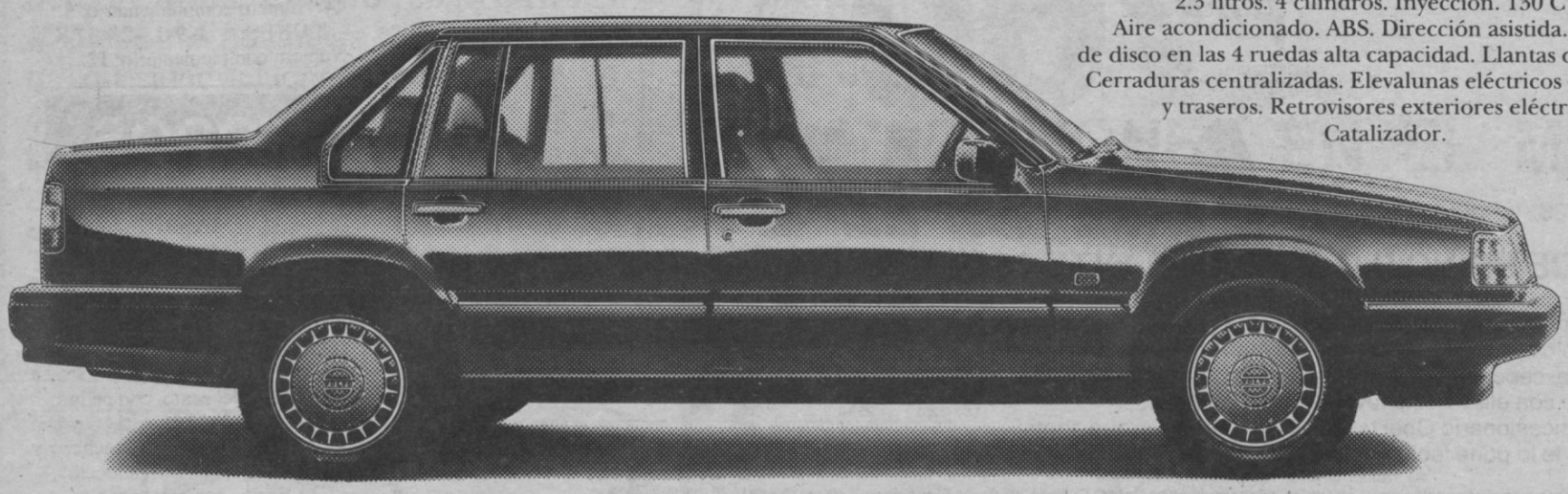

Volvo 940 Royal P.V.P.*: **3.490.000** Ptas. **Volvo 940 Royal (GLE)** P.V.P.*: **3.920.250** Ptas. (*IVA y transporte incluidos).

VOLVO
Respuesta segura.

J. HORCAJO, S. A. Venta y Servicio Postventa: Ctra. Soria a Plasencia, Km. 189.
Tfnos.: 43 53 61 - 43 22 61. La Lastrilla (Segovia).

M.C.D. 2022

Si trabaja duro, éstas son sus herramientas.

SI USTED PIENSA QUE EL PATROL ES SIMPLEMENTE EL PUNTO DE REFERENCIA DE LOS 4×4, ESPERE A DESCUBRIR LOS NUEVOS PATROL ESPECIALMENTE CONCEBIDOS PARA EL MUNDO DEL TRABAJO. DISEÑADOS PARA ENFRENTARSE SIN PROBLEMAS A CUALQUIER TAREA, CON UNA MECÁNICA DE HASTA 95 CV Y 6 CILINDROS. A CUALQUIER CARGA, CON MÁS DE 815 KG. DE CARGA ÚTIL PARA QUE VAYA OLVIDÁNDOSE DE SEGUNDOS VIAJES.

TODO ELLO EN 14 VERSIONES TOTALMENTE ADAPTABLES A SUS NECESIDADES. SIN OLVIDAR NI UN SOLO DETALLE, DESDE UNA PUERTA TRASERA VERTICAL DE DOBLE HOJA PARA FACILITAR LA CARGA, AL SUELO INTERIOR PROTEGIDO CON PVC.

TODO A UN PRECIO INMEJORABLE. DESDE **2.317.600 PTS.** (P.V.P. RECOMENDADO, IVA Y TRANSPORTE INCLUÍDO). Y ADEMÁS NISSAN FINANCIACIÓN Y NISSAN LEASING LE ASEGURAN LA **FINANCIACIÓN A SU MEDIDA**, Y UNA **GARANTÍA DE 3 AÑOS** PARA SU PATROL.

PATROL 4x4

NISSAN

Sólo hay un camino: ser los mejores.

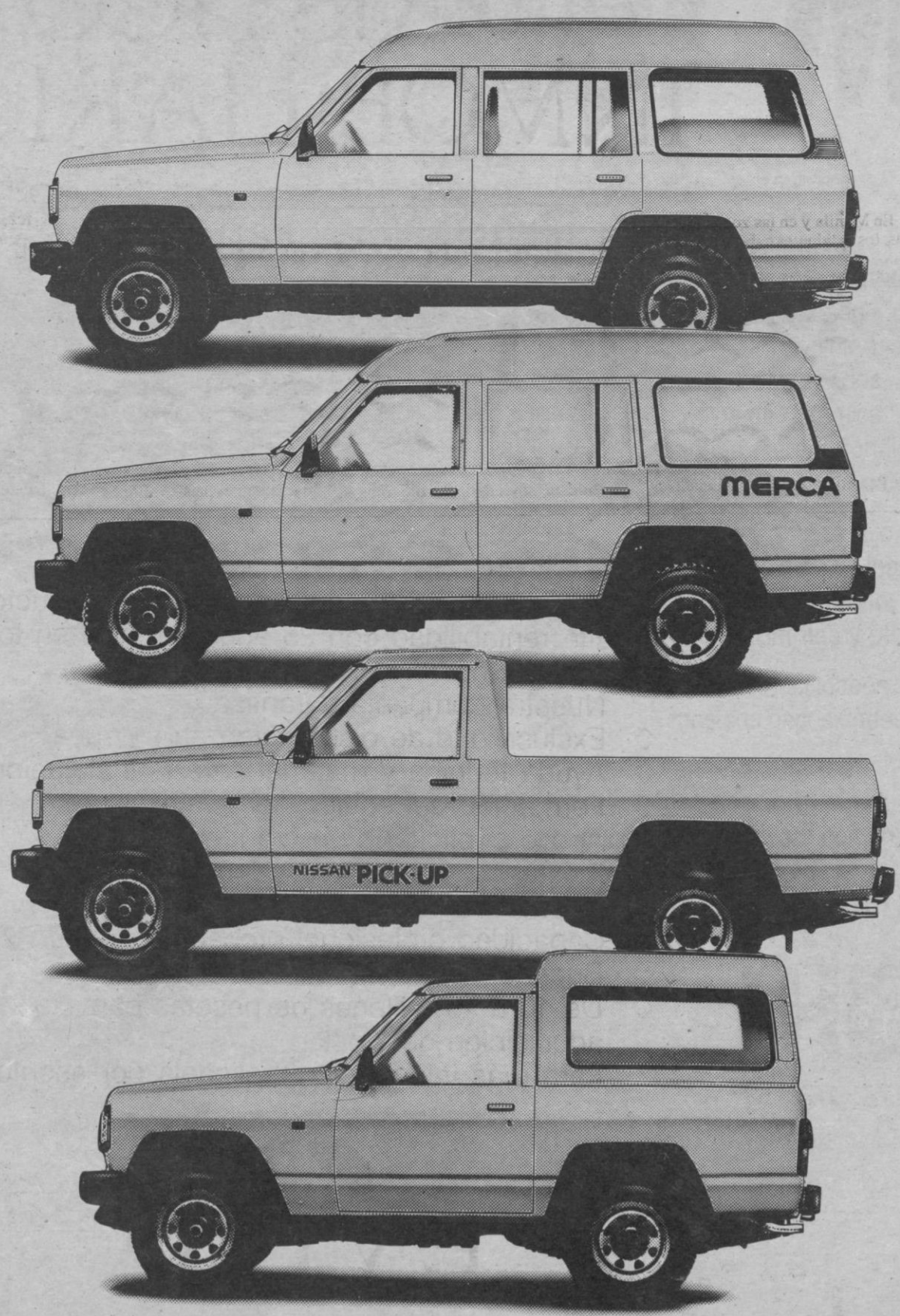

GARANTÍA DE 3 AÑOS O 100.000 KM.

LORENTE-MUSSONS

M.C.D. 2022

Que prolongará a Albania y Yugoslavia

Baker inicia hoy un viaje a Europa

Washington.-- El secretario de Estado norteamericano, James Baker, comienza hoy, lunes, un viaje a Europa en el que pretende avanzar en sus conversaciones sobre reducción de armas nucleares con su colega soviético, Alexander Besmértnij, y que planea prolongar después a Albania y Yugoslavia.

Baker viajará primero a Berlín para participar en la Conferencia sobre Seguridad y Cooperación en Europa (CSCE) con los ministros de Exteriores de otros 33 países, en la que pronunciará un discurso mañana, martes, dentro del debate que se producirá sobre el futuro de ese continente y su vinculación con Canadá y Estados Unidos.

Pero, aparte de dicha participación, Baker tiene previsto hablar por separado con Besmértnij sobre los obstáculos que aún existen para la conclusión de un tratado de reducción de armas estratégicas (START).

Tanto Washington como Moscú han expresado su deseo de que este tratado pueda estar listo para su firma por los presidentes de Estados Unidos, George Bush, y de la URSS, Mijail Gorbachov, cuando ambos se reúnan en Moscú en su próxima "cumbre".

Aunque aún no hay fijada una fecha para la citada reunión, fuentes estadounidenses han apuntado la posibilidad de que se celebre a finales de este mes o, más seguramente, el mes próximo, pero otros funcionarios han indicado que, debido a la lentitud de las conversaciones sobre los últimos detalles del acuerdo START, incluso podría retrasarse hasta septiembre.--Efe.

INDIA.—Elecciones

El Partido del Congreso obtiene el 64 por ciento de los votos

Nueva Delhi.-- El Partido del Congreso (facción Indira) se mantiene como la fuerza más votada en los comicios legislativos de India con 120 de los 187 escaños adjudicados cuando se llevan escrutados el 37 por ciento de los votos, según la agencia PTI.

El Partido del Congreso (I) se encuentra también a la cabeza en el recuento de otras 190 circunscripciones y las prospecciones de voto le dan como eventual ganador de las elecciones concluidas el sábado en el país.

El partido ultranacionalista hindú Baratiya Janata (PBJ) ha emergido como la segunda fuerza más votada y ha obtenido 51 escaños en la Cámara Baja india, de cuya composición saldrá el nuevo Gobierno del país.

La tercera fuerza nacional más apoyada ha sido el Partido Comunista Marxista con tres asientos, seguido con dos escaños por el Partido Janata Dal (PJD) y uno por el Partido Comunista de India, todos ellos aliados en la coalición Frente Nacional-Frente de Izquierda.

El partido regional con más diputados electos hasta las 08.30 hora local (03.00 GMT) es el Telugu Desam, con siete escaños conseguidos en el Estado de Andra Pradesh, seguido con un asiento cada uno por el Shiv Sena, Janata Dal (Guyarat) y el AIADMK.

Entre los líderes políticos del país que han ganado su escaño se encuentra Krishna Advani (PBJ), cuyo partido obtuvo 86 escaños en los comicios celebrados hace 18 meses y ha basado su campaña electoral en la defensa de la cultura hindú y la estabilidad para el país. Efe.

Estados Unidos vetará las resoluciones anti-israelíes en la ONU

Jerusalén.-- Los Estados Unidos neutralizarán al Consejo de Seguridad si Israel acepta la participación de un observador de la ONU en la conferencia de paz de Oriente Medio, informa hoy el diario pro gubernamental israelí "Jerusalem Post".

La promesa fue hecha la semana pasada por el secretario de Estado norteamericano, James Baker, al ministro israelí de Asuntos Exteriores, David Levy, con quien se entrevistó en Washington, dice el periódico.

La convocatoria de la conferencia de paz se estancó por negarse el primer ministro israelí, Isaac Shamir, a que participe en ella un observador de la ONU sin voz ni voto, según una fórmula de compromiso que le propuso el presidente estadounidense, George Bush.

"Disipamos la indignación y el enfado" de Washington a raíz de la negativa de Shamir, "y la posibilidad de que Israel fuera acusado de causar el fracaso de la conferencia de paz", afirmó Levy ayer domingo en una reunión con los cónsules de Israel en Estados Unidos.

Allegados de Levy dijeron que Baker le aseguró que Estados Unidos vetará toda resolución anti-israelí en el Consejo de Seguridad de la ONU durante las negociaciones de paz con árabes y palestinos, señala el matutino de Jerusalén.

En el bar,
en el comercio,
en la oficina...
No arroje los papeles inservibles al suelo.
AYUDE A QUE TODO ESTE LIMPIO
Las papeleras tienen una gran misión.
COLABORE con ellas.
¡UTILICELAS!
(Es un consejo de EL ADELANTADO DE SEGOVIA)

EL BOOM DE "TIME-SHARING".

INSTALE SU PROPIO NEGOCIO TURÍSTICO INMOBILIARIO.

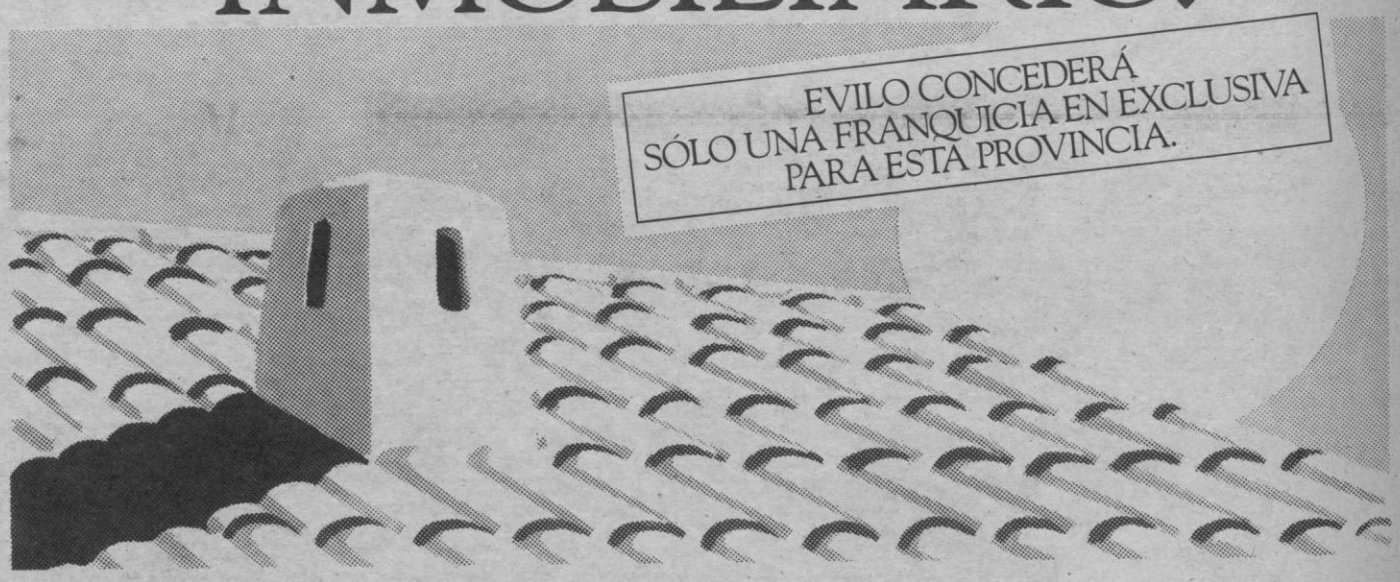

Ofrecemos en franquicia un nuevo producto de alta rentabilidad con 25 años de éxito en todo el mundo y nuevo en España.

Nuestra compañía garantiza:
- Exclusividad de distribución en su zona.
- Ayuda técnica y material para la instalación.
- Formación del equipo comercial.
- Apoyo publicitario en grandes medios.
- Asistencia continuada.

Requerimos:
- Capacidad profesional probada.
- Buenas relaciones comerciales.
- De 10 a 15 millones de pesetas para adquisición de stock.

Para más información, solicítela por escrito a:

EVILO
SWISS HOLIDAY SYSTEM

Córcega, 270, 3.º 2.ª 08008 Barcelona Fax 93/415 85 55

MMLB

M.C.D. 2022

Escápate al sol, escápate a...

Jardín del Mar

Viviendas de 1, 2, 3, y 4 dormitorios, con garaje y trastero opcional, puerta de acceso de seguridad, carpintería exterior en aluminio lacado en blanco, armarios empotrados, cocina amueblada, suelos de cerámica "grés" en toda la vivienda, aire acondicionado individual frío-calor, antena parabólica, etc...

Urbanización de lujo con amplias zonas ajardinadas, piscina, club social, con **squash, gimnasio, sauna, local de usos múltiples y pistas deportivas.**

Amplias facilidades de pago, estudiamos sus necesidades.

INFORMACION Y VENTA:

- *El Campello. Avda de Jaime I El Conquistador s/n. Carretera comarcal 191 (Km. 12,300), de Playa San Juan a El Campello. Tel. (96) 594 18 39*
- *Madrid. C/ Federico Salmón, 13. 28016 Madrid. Tels. (91) 563 24 00 / 259 54 00*

El Campello (Alicante)

Deseo solicitar más información:

Nombre: .....

Apellidos: .....

Direccion: ..... Tel.: .....

Ciudad: ..... D.P.: .....

M.C.D. 2022

Quedan pocos días para acercarse a hacer cuentas con Hacienda. Recuerde que el plazo termina el 20 de Junio para las declaraciones positivas y el 1 de Julio para las que resulten con derecho a devolución.

Más vale tarde que nunca

Si su declaración es positiva puede realizar el pago en cualquier Banco o Caja de la provincia de su domicilio fiscal o en su Delegación o Administración de Hacienda.
Además, puede fraccionar su pago en dos plazos: el 60% en el momento de la presentación y el 40% restante hasta el 5 de Noviembre.

Jun 20 de Junio / 20 de Junio / 20 de Junio / 2

Y para que no tenga que preocuparse por el segundo plazo, también puede domiciliarlo en su Banco o Caja al presentar su declaración, señalando la casilla correspondiente del documento de ingreso (Modelos 100 y 101) y presentando al mismo tiempo el modelo 102. Por otra parte, si su declaración resulta con derecho a devolución, puede presentarla:

En su Banco o Caja, siempre que solicite la devolución por **transferencia bancaria.**

Y en oficinas de Correos o en su Delegación o Administración de Hacienda, si solicita la devolución mediante **cheque** o **renuncia a la misma.**

Tenga en cuenta que por transferencia bancaria recibirá antes su dinero.

Hacienda Pública
EL ESFUERZO DE TODOS

M.C.D. 2022

FUTBOL SALA

El Caja Segovia continúa con su preparación

6-4. Venció el pasado sábado al Astrosiris de Madrid

La marcha de varios de sus habituales jugadores a otros equipos está obligando a los directivos y técnicos del Caja Segovia a buscar nuevas posibilidades de cara a la próxima campaña. Y como se trata de prevenir y no de esperar a confeccionar la plantilla cuando vaya a dar comienzo la competición, el club segoviano, que ya quedó apeado de las competiciones "oficiales", organiza ahora encuentros a fin de ir viendo el caminar de los jugadores que, aún dentro de la plantilla, no jugaron habitualmente, y observando la condición de otros que pudieran interesar para su nueva incorporación.

Dentro de esos planteamientos, el pasado sábado jugaron un encuentro en Maristas teniendo como rival al equipo madrileño de la Primera División, Astrosiris, que cuenta con una plantilla muy acorde con lo que el club segoviano pretende con estos partidos.

No acudió mucha gente a las gradas del polideportivo, pese a que la entrada era libre. Hubo seguidores del equipo madrileño y el encuentro no careció de interés en ningún momento.

MARCADOR

Caja Segovia, 6 (Kubala, Peque, Elías 3 y Robson)
Astrosiris, 4 (Eloy, Goyo y Francisco 2)

ALINEACIONES

CAJA SEGOVIA: David, Robson, Pablo, Elías, Kubala, equipo inicial, Peque, Pepe, Herrero, Higinio y Oscar.

ASTROSIRIS: Jesús, César, Tito, Francisco, Eloy, equipo inicial, Burgos, Esteban, Miguel, Eliseo, Fernando y Oscar.

Arbitros: Manuel Hernando.

GOLES

1-0, min. 10. Jugada de Kubala, pase sobre Elías con gol del brasileño, prácticamente bajo los palos y de tacón.

2-0, min. 10. Kubala se va por velocidad de su marcador, cede sobre Elías y éste no tiene más que empujar el balón a portería vacía.

3-0, min. 12. Contraataque llevado por Elías, centro en el área sobre Kubala y preciso remate de éste.

4-0, min. 19. Peque, tras rematar el balón en difícil postura.

4-1, min. 24. Marca Eloy, que puso más fuerza que los defensas.

5-1, min. 35. Pablo recoge el balón en la línea de centro de la cancha, pase adelantado sobre Robson y precioso gol.

6-1, min. 36. Balón adelantado sobre la posición de Elías. Sale el portero y lo bate por bajo.

6-2, min. 38. Goyo, lanzando de forma sorprendente, bate a Higinio.

6-3, min. 38. Francisco se lleva el balón con la mano, gana por ello la posición al defensa y marca.

6-4, min. 39. Falla el portero local al sacar el balón a un compañero y Francisco aprovecha la ocasión.

PRIMER PASO

Ya señalamos en el comienzo de la crónica, lo que se pretende llevar a efecto con estos encuentros, y el del sábado respondió muy bien a lo que se esperaba. Los jugadores brasileños del Caja demostraron oficio y sólo habrá que esperar de ellos que "entren" en la mayor dimensión de la cancha. David, que detuvo un penalti en el minuto 14, dejó bien claro que con él se puede contar con seguridad. Kubala, estuvo acertado en su esfuerzo constante y si se le dan partidos es un valor seguro. Y como también se pretendía saber qué jugadores había en el equipo contrario, las miradas de directivos y técnicos se centraron sobre Tito, un jugador con mucha fuerza y un lanzamiento preciso. Pudiera ser que dentro de poco tiempo le viéramos probando con el equipo segoviano.

Por todo ello decimos que el encuentro tuvo todos los alicientes que en su organización se buscaban.

El encuentro de vuelta se jugará en Madrid en la presente semana.

J.M.ª
(Fotos: Peñalosa)

Suscríbase a:
EL ADELANTADO DE SEGOVIA

Ayuntamiento de Carbonero el Mayor (Segovia)

ANUNCIO

En el Boletín Oficial de la Provincia n.º 70, correspondiente al día 12 de junio actual, se publica el siguiente anuncio de este Ayuntamiento de Carbonero el Mayor:

"Por el Ayuntamiento pleno en sesión extraordinaria celebrada el día 28 de mayo de 1991 se aprobó inicialmente las siguientes modificaciones puntuales de las vigentes Normas Subsidiarias de Planeamiento Urbanístico Municipal:

A instancia de D. Florencio Sancho Arévalo, se elimina la travesía prevista en las Normas Subsidiarias del Planeamiento Urbanístico Municipal sobre terrenos de su propiedad, que enlaza la calle Carretera de Bernardos con calle de nuevo trazado, límite del sector Tercero del Plan Parcial.

A instancia de don Pablo Herrero Palacios y don Eutiquio Migueláñez de Andrés, se da nueva ordenación al trazado próximo a la carretera CL 601, calle Esperanza y Sector tercero del Plan Parcial.

En ejecución de lo acordado y en cumplimiento de lo dispuesto en el artículo 41 de la Ley sobre Régimen del Suelo y Ordenación Urbana de 9 de abril de 1976 y 128 del Reglamento de Planeamiento Urbanístico, se somete el expediente a información pública por el plazo de un mes, quedando en la Secretaría del Ayuntamiento a disposición de quien quiera examinarlo y pudiendo deducirse durante el mismo período las alegaciones que estimen pertinentes."

Carbonero el Mayor, 13 de junio de 1991.
EL ALCALDE

¡AHORA MAS COMODO!

DOBLE SU SUERTE CON EL NUEVO BOLETO SEMANAL DE LOTERIA PRIMITIVA

JUEVES Y SABADO

PLAZO DE VALIDACION:

Lunes a Miércoles (Validación Mecánica)

Lunes a Jueves (Sistema ON-LINE)

lotería primitiva

M.C.D. 2022

MUS.—Campeonato Nacional de Cajas de Ahorro

La representación segoviana ocupó la tercera plaza

Han tomado parte 64 jugadores de 16 provincias

En las instalaciones del hotel Puerta Segovia, se han desarrollado las partidas de mus correspondientes al Campeonato Nacional de Caja de Ahorros, en el que han tomado parte 64 jugadores de 16 provincias españolas.

Este torneo se celebra cada año en aquella ciudad donde residen los campeones del año anterior. Y en San Sebastián, lugar donde se jugó el torneo de 1990, los campeones fueron de Segovia.

A lo largo de cuatro días empleados de las cajas de ahorro de Asturias, Avila, Albacete, Cantabria, Burgos, Extremadura, Granada, Guadalajara, Guipúzcoa, Madrid, Rioja, Segovia, Alava, Toledo e Inmaculada, de Zaragoza, compitieron en un torneo donde se ha puesto de manifiesto la gran calidad de todos los participantes.

En la jornada del pasado sábado se disputaron las partidas de semifinales y final, con estos marcadores:

Alava, 5; Segovia, 2;
Santander, 4; Burgos, 5.

La verdad es que cualquiera de los cuatro equipos podía haber pasado a la final. Se vieron partidas muy disputadas y ello, unido a la gran camaradería y compañerismo que ha presidido el torneo, llevó a que se siguieran en medio de una gran expectación.

En la final, y tampoco se puede decir que contra pronóstico, Burgos conseguía vencer a Vitoria por 5-4. Más igualdad imposible. Para la tercera y cuarta plaza jugaron Segovia y Santander, con victoria para los segovianos, hasta cierto punto fácil: 5-1.

En el transcurso de la cena de clausura, celebrada en el lugar de juego del torneo, se llevó a efecto la entrega de trofeos, cuya organización estuvo a cargo del Grupo de Empresas de Caja Segovia y en la que tomaron parte el director de la Caja de Ahorros, vicepresidente del consejo de administración y presidente de la Asociación Nacional de Grupos de Empresa.

El cuadro de honor quedó así constituido:

Campeón: Caja de Ahorros Municipal de Burgos, pareja formada por: Florencio Sedano y Jesús Rodríguez.

Subcampeón: Caja de Ahorros de Vitoria y Alava. Pareja formada por: Juan Carlos López y Jesús M.ª Alvarez de Eulate.

Tercero: Caja de Ahorros y M.P. de Segovia. Pareja formada por: Quintín Montalvo Herranz y Basilio Povedano Algeciras.

Cuarto: Caja de Ahorros de Cantabria. Pareja formada por: Pedro Luis Gil Casado y Andrés Herrero Arroyo.

J.M.ª
(Fotos: Peñalosa)

Tractorista

Se precisa para finca en ALAVA

945/27 51 33

HOTEL LAS GACELAS

PRECISA

4 SEÑORITAS

para limpieza habitaciones y comedor, y

DOS CAMAREROS

BUEN SUELDO

Teléfs: *(91) 853 80 01, 853 80 00 y 853 73 71.* C/San Sebastián, 53. **BECERRIL DE LA SIERRA** (Madrid).

EMPRESA LIDER EN COPIADORAS Y SISTEMAS DE ESCRITURA Y DEMAS PRODUCTOS DE OFICINA

NECESITA ***para Segovia y Provincia***

VENDEDOR

— Bachiller o FP.
— Formación a cargo de la Empresa.
— Horario lunes a viernes.
— Seguridad Social. Sueldo y comisiones.
— Vehículo propio.
— Edad no superior a 28 años.
— Se valorará conocimientos de máquinas de oficina.
— Absoluta reserva para colocados.

ESCRIBIR CON REFERENCIAS AL APARTADO DE CORREOS 144, SEGOVIA. **Ref. Vendedor.**

MUCHOS PAGAN POR APRENDER A SER UN BUEN MECANICO.

NOSOTROS TE ENSEÑAMOS LA PROFESION Y TE PAGAMOS UN SUELDO MIENTRAS HACES LA MILI.

En el Voluntariado Especial podrás aprender el trabajo que te guste, mientras haces la mili y cobras un sueldo.

Si tienes entre 17 y 23 años, el título de Graduado Escolar (o equivalente) y aún no has hecho la mili (o estás en ello) el Voluntariado Especial te interesa.

Este año hay más de 10.000 plazas. Puedes elegir entre la Guardia Real, el Ejército de Tierra, la Armada o el Ejército del Aire. En sus ramas técnicas, o bien operativas.

Infórmate: LLAMA GRATIS al 900 - 100 200 y te enviaremos una Guía del Voluntariado Especial sin cargo alguno.

MINISTERIO DE DEFENSA

VOLUNTARIADO ESPECIAL. DEMUESTRA LO QUE VALES.

M.C.D. 2022

Quien lo entienda, que lo explique

Vamos de sorpresa en sorpresa. No hay nadie, ni dentro ni fuera del Consejo Superior de Deportes, ni dentro ni fuera de la Federación Española de Baloncesto, que hable bien de la gestión que está llevando a efecto el catalán Pedro Sust. Las pruebas de su mal trabajo son evidentes y se vienen denunciando desde hace años. La última y más "aguda" protesta se ha llevado a efecto por los propios componentes de la selección absoluta, al no cumplirse con ellos los abonos de las cantidades que en su día fueron fijadas por la propia Federación. Pedro Sust dice, en contestación, que no puede dar más porque no lo tiene. A eso no se habría llegado si en los años anteriores no se despilfarra pagando cantidades, como en la composición de la selección de baloncesto femenino, que no era necesaria.

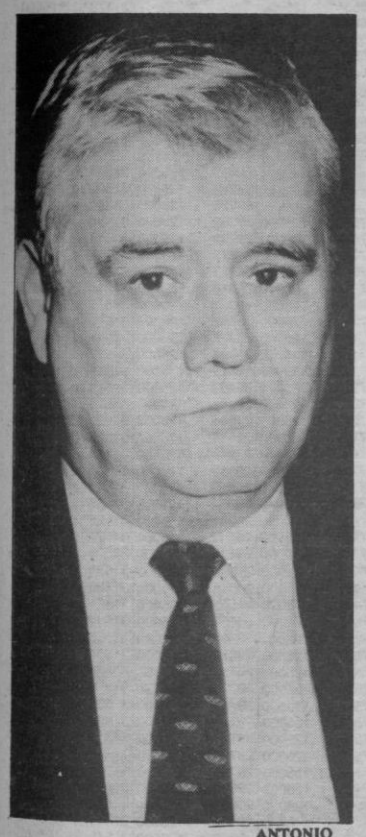

ANTONIO

Al presidente le llueven las acusaciones. La última que nosotros conocemos es la denuncia presentada por el presidente de la Federación regional de baloncesto, Luis Arnaiz, el pasado martes 11 de junio. Lean la causa. El citado presidente regional había recibido de la Española un cheque de 2.399.187 pesetas. La cantidad correspondía al pago del tercer trimestre del pasado año. El banco donde fue ingresado el citado cheque lo devolvió días después de ser depositado por falta de fondos en la cuenta de la Federación Española. La subsiguiente denuncia se puso en conocimiento de Cortés Elvira, en el propio Consejo. La deuda que tiene la Española con la regional es cercana a los diez millones, lo que significa que las delegaciones provinciales se encuentran sin ninguna colaboración y falta del más mínimo apoyo económico.

El pasado sábado se reúne la Asamblea de la Española. Todo hacía suponer que los presidentes regionales iban a pedir la cabeza de Pedro Sust. El C.S.D., había dicho días antes que a la Federación Española de Baloncesto no se la iba a entregar una sola peseta por su mala gestión y porque el plan de viabilidad y saneamiento económico propuesto por Sust había sido un auténtico fracaso. Cortés Elvira acude a la citada asamblea y es su intervención la que propicia que Sust continúe al frente de la Española.

Quien lo entienda, que lo explique. Salvo que vaya a ser el propio Consejo quien dirija, planifique y lleve nuevos ánimos, tanto a la selección como a los propios dirigentes del baloncesto. Y si va a ser así opino que la Federación Española, sobra.

J.M.ª

Suscríbase a:

EL ADELANTADO DE SEGOVIA

CARRERAS DE CABALLOS

...Continuando con nuestro repaso al Anuario "Turf 91", señalemos que ya instalados en el hipódromo de La Castellana y siendo presidente el duque de Fernán Núñez, se puso se manifiesto la necesidad de instituir un Gran Premio de Madrid, que en su primera edición, disputado en 1881, fue ganado por SIRENA, propiedad de don José Pedro de Aladro.

Y de aquellos días pasados con éxitos, y que por culpa del espacio de que disponemos no son posibles detallar, vayamos al 2 de julio de 1916, fecha en que se inaugura el hipódromo de Lasarte, en San Sebastiám, asistiendo al acto S. M. el Rey Alfonso XIII y la Reina María Cristina. La primera carrera la ganó MILTON de la cuadra Anea, prueba que estaba dotada con 2.000 pesetas.

Durante los años 1924 a 1929 (año en que acompañado de su padre, íntimo amigo del Conde de la Cimera, ya comenzó a ir al hipódromo el que esto les escribe), la lucha, por los triunfos, se centraba siempre entre dos propietarios: el Duque de Toledo y el Conde de la Cimera, quien con COLINDRES, montado por Carlos Belmonte, este último se adjudicaría el Gran Premio de Madrid en años 27, 28 y 29. Tiempos en que la primacía (con COLINDRES y ATLANTIDA, corriendo con los colores marrón con lunares blancos) corresponde al Conde de la Cimera... (continuaremos).

En la reunión celebrada ayer domingo, se ofrecieron unos resultados que para la QH ofrece esta combinación ganadora: 9-1-2-7-4-3. Y en el reparto de premios, sin acertantes del pleno, posibles 125.000 pesetas para los boletos con sólo cinco carreras acertadas.

ENRIQUE GARLA

SEAT TERRA

MUCHO MAS

La nueva Gama SEAT TERRA ahora le da mucho más.

- **Nueva versión diesel 1400 c.c.**
- **Nuevas versiones acristaladas.**
- **Nuevos acabados interiores. Equipamiento de turismo.**
- **Máxima altura interior en su categoría.**
- **Más seguridad: Servofreno.**

Así es la nueva Gama TERRA, confort, capacidad, seguridad y equipamiento.

En su Concesionario SEAT, le ofrecemos la mejor tasación por su vehículo usado. Y las mejores condiciones de financiación con FISEAT. No deje pasar esta oportunidad. La SEAT TERRA es mucho más.

DESDE SOLO 964.000 PTAS.

Precio final recomendado por el fabricante. (IVA y transporte incluidos).

SEAT, Patrocinador y Coche Oficial Barcelona'92

SEAT LA AMBICION DE SUPERARSE

M.C.D. 2022

MINISTERIO DE ECONOMIA Y HACIENDA

LOTERIA NACIONAL

SORTEO EXTRAORDINARIO «NIÑOS DE SAN ILDEFONSO»

SORTEO NUM. **25** DEL AÑO 1991

LISTA DE LOS NUMEROS PREMIADOS EN CADA UNA DE LAS DIEZ SERIES CORRESPONDIENTES AL SORTEO CELEBRADO EN MADRID EL DIA 15 DE JUNIO DE 1991

Numeros — Pesetas

Decena

00019 .t .125000
00020 ...125000
00052 .t .125000
00075 .t .125000
00079 ...125000

Centena

00115 ...125000
00119 .t .125000
00152 .t .125000
00154 ...125000
00175 .t .125000
00219 .t .125000
00252 .t .125000
00266 ...125000
00275 .t .125000
00290 ...125000
00319 .t .125000
00321 ...125000
00352 .t .125000
00375 ...125000
00375 .t .125000
00419 .t .125000
00443 ...125000
00452 .t .125000
00475 .t .125000
00519 .t .125000
00552 .t .125000
00553 ...125000
00567 ...125000
00575 .t .125000
00586 ...125000
00619 .t .125000
00652 .t .125000
00674 ...125000
00675 .t .125000
00705 ...125000
00719 .t .125000
00731 ...125000
00752 .t .125000
00760 ...125000
00775 .t .125000
00797 ...125000
00816 ...125000
00819 .t .125000
00852 .t .125000
00875 .t .125000
00884 ...125000
00889 ...125000
00919 .t .125000
00952 .t .125000
00975 .t .125000

Mil

01007 ...125000
01019 .t .125000
01020 ...125000
01052 .t .125000
01075 .t .125000
01119 .t .125000
01152 .t .125000
01169 ...125000
01175 .t .125000
01204 ...125000
01219 .t .125000
01252 .t .125000
01275 .t .125000
01279 ...125000
01295 ...125000
01296 ...125000
01319 .t .125000
01347 ...125000
01352 .t .125000
01375 .t .125000
01411 ...125000
01419 .t .125000
01452 .t .125000
01475 ...125000
01475 .t .125000
01519 .t .125000
01552 .t .125000
01562 ...125000
01575 .t .125000
01619 .t .125000
01652 ...125000
01652 .t .125000
01675 .t .125000
01677 ...125000
01718 ...125000
01719 .t .125000
01730 ...125000
01752 .t .125000
01774 ...125000
01775 .t .125000
01810 ...125000
01819 .t .125000
01852 .t .125000
01866 ...125000
01875 .t .125000
01889 ...125000
01891 ...125000
01899 ...125000
01919 .t .125000
01952 ...125000
01952 .t .125000
01975 .t .125000

Dos mil

02019 .t .125000
02052 .t .125000
02068 ...125000
02075 .t .125000
02084 ...125000
02119 .t .125000
02121 ...125000
02152 .t .125000
02160 ...125000
02175 .t .125000
02176 ...125000
02192 ...125000
02202 ...125000
02219 .t .125000
02252 .t .125000
02275 .t .125000
02319 .t .125000
02352 .t .125000
02375 .t .125000
02419 .t .125000
02423 ...125000
02452 ...125000
02452 .t .125000
02475 .t .125000
02477 ...125000
02508 ...125000
02519 .t .125000
02536 ...125000
02552 .t .125000
02563 ...125000
02575 .t .125000
02604 ...125000
02619 .t .125000
02652 .t .125000
02660 ...125000
02663 ...125000
02675 .t .125000
02719 .t .125000
02730 ...125000
02752 .t .125000
02775 .t .125000
02795 ...125000
02803 ...125000
02819 .t .125000
02852 .t .125000
02861 ...125000
02875 .t .125000
02919 .t .125000
02949 ...125000
02952 .t .125000
02975 .t .125000

Tres mil

03019 .t .125000
03052 .t .125000
03075 .t .125000
03119 .t .125000
03133 ...125000
03152 ...125000
03152 .t .125000
03161 ...125000
03169 ...125000
03173 ...125000
03175 .t .125000
03219 .t .125000
03246 ...125000
03252 .t .125000
03273 ...125000
03275 .t .125000
03319 .t .125000
03352 .t .125000
03375 .t .125000
03389 ...125000
03419 .t .125000
03452 .t .125000
03475 .t .125000
03519 .t .125000
03523 ...125000
03545 ...125000
03552 .t .125000
03565 ...125000
03575 .t .125000
03603 ...125000
03619 .t .125000
03636 ...125000
03652 .t .125000
03675 .t .125000
03719 .t .125000
03752 .t .125000
03755 ...125000
03775 .t .125000
03779 ...125000
03807 ...125000
03819 .t .125000
03852 .t .125000
03875 .t .125000
03900 .c .125000
03901 .c .125000
03902 .c .125000
03903 .c .125000
03904 .c .125000
03905 .c .125000
03906 ...125000
03906 .c .125000
03907 .c .125000
03908 .c .125000
03909 .c .125000
03910 .c .125000
03911 .c .125000
03912 .c .125000
03913 .c .125000
03914 .c .125000
03915 .c .125000
03916 .c .125000
03917 .c .125000
03918 .c .125000
03918 .a .1200000

03919
60.000.000
DE PESETAS

03920 .a .1200000
03920 .c .125000
03921 .c .125000
03922 .c .125000
03923 .c .125000
03924 .c .125000
03925 .c .125000
03926 .c .125000
03927 .c .125000
03928 .c .125000
03929 .c .125000
03930 .c .125000
03931 .c .125000
03932 .c .125000
03933 .c .125000
03934 .c .125000
03935 .c .125000
03936 .c .125000
03937 .c .125000
03938 .c .125000
03939 .c .125000
03940 .c .125000
03941 .c .125000
03942 .c .125000
03943 .c .125000
03944 .c .125000
03945 .c .125000
03946 .c .125000
03947 .c .125000
03948 .c .125000
03949 .c .125000
03950 .c .125000
03951 .c .125000
03952 .c .125000
03952 .t .125000
03953 .c .125000
03954 .c .125000
03955 .c .125000
03956 .c .125000
03957 .c .125000
03958 .c .125000
03959 .c .125000
03960 .c .125000
03961 .c .125000
03962 .c .125000
03963 .c .125000
03964 .c .125000
03965 .c .125000
03966 .c .125000
03967 .c .125000
03968 .c .125000
03969 .c .125000
03970 .c .125000
03971 .c .125000
03972 .c .125000
03973 .c .125000
03974 .c .125000
03975 .c .125000
03975 .t .125000
03976 .c .125000
03977 ...125000
03977 .c .125000
03978 .c .125000
03979 .c .125000
03980 ...125000
03980 .c .125000
03981 .c .125000
03982 .c .125000
03983 .c .125000
03984 .c .125000
03985 .c .125000
03986 .c .125000
03987 .c .125000
03988 .c .125000
03989 .c .125000
03990 .c .125000
03991 .c .125000
03992 .c .125000
03993 .c .125000
03994 .c .125000
03995 .c .125000
03996 .c .125000
03997 .c .125000
03998 .c .125000
03999 .c .125000

Cuatro mil

04019 .t .125000
04023 ...125000
04038 ...125000
04052 .t .125000
04075 .t .125000
04090 ...125000
04117 ...125000
04119 ...125000
04119 .t .125000
04152 .t .125000
04161 ...125000
04175 .t .125000
04186 ...125000
04219 .t .125000
04252 .t .125000
04275 .t .125000
04294 ...125000
04319 .t .125000
04352 .t .125000
04375 .t .125000
04401 ...125000
04419 .t .125000
04437 ...125000
04452 .t .125000
04475 .t .125000
04494 ...125000
04519 .t .125000
04552 .t .125000
04566 ...125000
04575 .t .125000
04619 .t .125000
04634 ...125000
04652 .t .125000
04675 ...125000
04675 .t .125000
04677 ...125000
04716 ...125000
04719 .t .125000
04744 ...125000
04752 .t .125000
04775 .t .125000
04819 .t .125000
04847 ...125000
04852 .t .125000
04875 .t .125000
04896 ...125000
04913 ...125000
04919 .t .125000
04926 ...125000
04952 .t .125000
04975 .t .125000

Cinco mil

05019 .t .125000
05021 ...125000
05029 ...125000
05052 .t .125000
05074 ...125000
05075 .t .125000
05109 ...125000
05119 .t .125000
05126 ...125000
05152 .t .125000
05175 .t .125000
05208 ...125000
05219 .t .125000
05244 ...125000
05252 .t .125000
05261 ...125000
05275 .t .125000
05297 ...125000
05319 .t .125000
05338 ...125000
05344 ...125000
05352 .t .125000
05359 ...125000
05375 .t .125000
05382 ...125000
05412 ...125000
05415 ...125000
05419 .t .125000
05451 ...125000
05452 .t .125000
05475 .t .125000
05506 ...125000
05519 .t .125000
05530 ...125000
05535 ...125000
05549 ...125000
05552 .t .125000
05563 ...125000
05571 ...125000
05575 .t .125000
05601 ...125000
05619 .t .125000
05652 .t .125000
05662 ...125000
05675 .t .125000
05705 ...125000
05719 .t .125000
05752 .t .125000
05775 .t .125000
05819 .t .125000
05852 .t .125000
05875 .t .125000
05919 .t .125000
05952 .t .125000
05957 ...125000
05975 .t .125000
05999 ...125000

Seis mil

06003 ...125000
06019 .t .125000
06028 ...125000
06052 .t .125000
06075 .t .125000
06099 ...125000
06119 .t .125000
06152 .t .125000
06175 .t .125000
06199 ...125000
06205 ...125000
06219 .t .125000
06232 ...125000
06251 ...125000
06252 .t .125000
06258 ...125000
06275 .t .125000
06279 ...125000
06295 ...125000
06319 .t .125000
06350 ...125000
06352 .t .125000
06375 .t .125000
06402 ...125000
06408 ...125000
06419 .t .125000
06452 .t .125000
06475 .t .125000
06490 ...125000
06494 ...125000
06518 ...125000
06519 .t .125000
06552 .t .125000
06575 .t .125000
06598 ...125000
06618 ...125000
06619 .t .125000
06652 .t .125000
06666 ...125000
06675 .t .125000
06712 ...125000
06715 ...125000
06719 .t .125000
06724 ...125000
06730 ...125000
06752 .t .125000
06771 ...125000
06772 ...125000
06775 .t .125000
06819 .t .125000
06838 ...125000
06852 .t .125000
06860 ...125000
06875 .t .125000
06919 .t .125000
06952 .t .125000
06967 ...125000
06975 .t .125000
06993 ...125000
06999 ...125000

Siete mil

07019 .t .125000
07052 .t .125000
07075 .t .125000
07119 .t .125000
07152 .t .125000
07173 ...125000
07175 .t .125000
07197 ...125000
07219 .t .125000
07224 ...125000
07252 .t .125000
07275 .t .125000
07281 ...125000
07283 ...125000
07319 .t .125000
07352 .t .125000
07375 .t .125000
07419 .t .125000
07452 .t .125000
07475 .t .125000
07510 ...125000
07519 .t .125000
07552 .t .125000
07575 .t .125000
07578 ...125000
07602 ...125000
07619 .t .125000
07652 .t .125000
07657 ...125000
07675 .t .125000
07681 ...125000
07707 ...125000
07719 .t .125000
07752 .t .125000
07775 .t .125000
07778 ...125000
07819 .t .125000
07849 ...125000
07852 .t .125000
07875 .t .125000
07894 ...125000
07919 .t .125000
07927 ...125000
07952 .t .125000
07975 .t .125000
07976 ...125000

Ocho mil

08019 .t .125000
08052 .t .125000
08075 .t .125000
08086 ...125000
08104 ...125000
08112 ...125000
08119 .t .125000
08152 .t .125000
08157 ...125000
08175 .t .125000
08190 ...125000
08195 ...125000
08219 .t .125000
08223 ...125000
08252 .t .125000
08262 ...125000
08275 .t .125000
08319 .t .125000
08331 ...125000
08345 ...125000
08352 .t .125000
08375 .t .125000
08384 ...125000
08417 ...125000
08419 .t .125000
08452 .t .125000
08475 .t .125000
08519 .t .125000
08522 ...125000
08552 ...125000
08552 .t .125000
08575 .t .125000
08619 .t .125000
08643 ...125000
08652 .t .125000
08675 ...125000
08675 .t .125000
08691 ...125000
08719 .t .125000
08751 ...125000
08752 .t .125000
08763 ...125000
08775 .t .125000
08813 ...125000
08816 ...125000
08818 ...125000
08819 .t .125000
08850 ...125000
08852 .t .125000
08875 .t .125000
08876 ...125000
08909 ...125000
08919 .t .125000
08952 .t .125000
08965 ...125000
08975 .t .125000

Nueve mil

09019 .t .125000
09035 ...125000
09052 .t .125000
09069 ...125000
09074 ...125000
09075 .t .125000
09084 ...125000
09088 ...125000
09119 .t .125000
09152 .t .125000
09169 ...125000
09175 .t .125000
09187 ...125000
09209 ...125000
09219 .t .125000
09244 ...125000
09252 .t .125000
09275 .t .125000
09319 .t .125000
09352 .t .125000
09375 .t .125000
09419 .t .125000
09452 .t .125000
09475 .t .125000
09519 .t .125000
09552 .t .125000
09563 ...125000
09575 .t .125000
09605 ...125000
09619 .t .125000
09640 ...125000
09652 ...125000
09675 ...125000
09675 .t .125000
09719 .t .125000
09752 .t .125000
09766 ...125000
09775 .t .125000
09819 .t .125000
09852 .t .125000
09875 .t .125000
09899 ...125000
09919 .t .125000
09952 .t .125000
09959 ...125000
09963 ...125000
09975 .t .125000
09978 ...125000
09980 ...125000

Diez mil

10019 .t .125000
10033 ...125000
10044 ...125000
10052 .t .125000
10061 ...125000
10075 .t .125000
10081 ...125000
10094 ...125000
10119 .t .125000
10141 ...125000
10152 .t .125000
10163 ...125000
10175 .t .125000
10216 ...125000
10219 .t .125000
10252 .t .125000
10275 .t .125000
10319 .t .125000
10352 .t .125000
10375 .t .125000
10419 .t .125000
10433 ...125000
10452 .t .125000
10475 .t .125000
10519 .t .125000
10552 .t .125000
10575 .t .125000
10578 ...125000
10582 ...125000
10603 ...125000
10618 ...125000
10619 .t .125000
10652 .t .125000
10675 .t .125000
10689 ...125000
10719 .t .125000
10752 .t .125000
10765 ...125000
10775 .t .125000
10790 ...125000
10799 ...125000
10819 ...125000
10819 .t .125000
10852 .t .125000
10856 ...125000
10871 ...125000
10875 .t .125000
10919 .t .125000
10936 ...125000
10949 ...125000
10950 ...125000
10952 .t .125000
10973 ...125000
10975 .t .125000
10994 ...125000

Once mil

11019 .t .125000
11025 ...125000
11029 ...125000
11052 .t .125000
11071 ...125000
11075 .t .125000
11090 ...125000
11114 ...125000
11119 .t .125000
11146 ...125000
11152 .t .125000
11169 ...125000
11175 .t .125000
11219 .t .125000
11252 .t .125000
11275 .t .125000
11291 ...125000
11319 .t .125000
11333 ...125000
11337 ...125000
11352 .t .125000
11375 .t .125000
11389 ...125000
11419 .t .125000
11452 .t .125000
11459 ...125000
11475 .t .125000
11519 .t .125000
11522 ...125000
11534 ...125000
11552 .t .125000
11575 .t .125000
11592 ...125000
11619 .t .125000
11643 ...125000
11652 .t .125000
11675 .t .125000
11691 ...125000
11719 .t .125000
11752 .t .125000
11763 ...125000
11775 .t .125000
11795 ...125000
11805 ...125000
11819 .t .125000
11852 .t .125000
11875 .t .125000
11891 ...125000
11919 .t .125000
11952 .t .125000
11973 ...125000
11975 .t .125000

Doce mil

12019 .t .125000
12052 .t .125000
12075 .t .125000
12119 .t .125000
12141 ...125000
12147 ...125000
12152 .t .125000
12175 .t .125000
12219 .t .125000
12252 .t .125000
12271 ...125000
12275 .t .125000
12276 ...125000
12313 ...125000
12319 .t .125000
12338 ...125000
12352 .t .125000
12353 ...125000
12375 .t .125000
12419 .t .125000
12443 ...125000
12452 .t .125000
12468 ...125000
12475 .t .125000
12480 ...125000
12511 ...125000
12519 .t .125000
12552 ...125000
12552 .t .125000
12559 ...125000
12575 .t .125000
12576 ...125000
12603 ...125000
12614 ...125000
12619 .t .125000
12652 .t .125000
12654 ...125000
12675 .t .125000
12688 ...125000
12719 .t .125000
12752 .t .125000
12775 .t .125000
12780 ...125000
12790 ...125000
12810 ...125000
12818 ...125000
12819 .t .125000
12830 ...125000
12852 .t .125000
12875 .t .125000
12903 ...125000
12919 .t .125000
12923 ...125000
12952 .t .125000
12975 .t .125000

Trece mil

13019 .t .125000
13037 ...125000
13052 .t .125000
13054 ...125000
13075 .t .125000
13086 ...125000
13100 ...125000
13104 ...125000
13119 .t .125000
13121 ...125000
13152 .t .125000
13170 ...125000
13175 .t .125000
13197 ...125000
13219 .t .125000
13252 .t .125000
13275 .t .125000
13319 .t .125000
13352 .t .125000
13375 .t .125000
13389 ...125000
13419 .t .125000
13452 .t .125000
13475 .t .125000
13492 ...125000
13507 ...125000
13512 ...125000
13519 .t .125000
13552 .t .125000
13575 .t .125000
13619 .t .125000
13652 .t .125000
13675 .t .125000
13691 ...125000
13710 ...125000
13719 .t .125000
13733 ...125000
13752 .t .125000

LOS PREMIOS DE ESTE SORTEO
CADUCAN EL 16 DE SEPTIEMBRE DE 1991

13769 ...125000
13775 .t .125000
13791 ...125000
13804 ...125000
13819 .t .125000
13820 ...125000
13852 .t .125000
13875 .t .125000
13906 ...125000
13919 .t .125000
13952 .t .125000
13975 .t .125000

Catorce mil

14019 .t .125000
14052 .t .125000
14075 .t .125000
14078 ...125000
14093 ...125000
14119 .t .125000
14145 ...125000
14152 .t .125000
14175 .t .125000
14219 .t .125000
14247 ...125000
14252 .t .125000
14263 ...125000
14275 .t .125000
14310 ...125000
14317 ...125000
14319 .t .125000
14338 ...125000
14352 .t .125000
14375 .t .125000
14419 .t .125000
14452 .t .125000
14474 ...125000
14475 .t .125000
14503 ...125000
14509 ...125000
14519 .t .125000
14552 .t .125000
14555 ...125000
14575 ...125000
14575 .t .125000
14578 ...125000
14586 ...125000
14605 ...125000
14612 ...125000
14619 .t .125000
14644 ...125000
14652 .t .125000
14673 ...125000
14675 .t .125000
14719 .t .125000
14752 .t .125000
14763 ...125000
14775 .t .125000
14792 ...125000
14804 ...125000
14819 .t .125000
14852 .t .125000
14864 ...125000
14875 .t .125000
14919 .t .125000
14952 .t .125000
14975 .t .125000
14980 ...125000
14999 ...125000

Quince mil

15019 .t .125000
15021 ...125000
15052 .t .125000
15075 .t .125000
15119 .t .125000
15147 ...125000
15152 .t .125000
15175 .t .125000
15219 .t .125000
15252 .t .125000
15275 .t .125000
15319 .t .125000
15348 ...125000
15352 .t .125000
15375 .t .125000
15377 ...125000
15419 .t .125000
15452 .t .125000
15475 .t .125000
15496 ...125000
15504 ...125000
15519 .t .125000
15532 ...125000
15552 .t .125000
15573 ...125000
15575 ...125000
15575 .t .125000
15585 ...125000
15619 .t .125000
15652 .t .125000
15673 ...125000
15675 .t .125000
15719 .t .125000
15752 .t .125000
15775 .t .125000
15795 ...125000
15819 .t .125000
15826 ...125000
15844 ...125000
15852 .t .125000
15875 .t .125000
15914 ...125000
15919 .t .125000
15949 ...125000
15952 .t .125000
15975 .t .125000

Dieciséis mil

16011 ...125000
16013 ...125000
16019 .t .125000
16052 .t .125000
16065 ...125000
16070 ...125000
16075 .t .125000
16119 .t .125000
16123 ...125000
16152 .t .125000
16175 .t .125000
16218 ...125000
16219 .t .125000
16252 .t .125000
16275 .t .125000
16277 ...125000
16310 ...125000
16313 ...125000
16319 .t .125000
16332 ...125000
16345 ...125000
16348 ...125000
16352 .t .125000
16375 .t .125000
16399 ...125000
16410 ...125000
16419 .t .125000
16428 ...125000
16452 .t .125000
16475 .t .125000
16499 ...125000
16519 .t .125000
16534 ...125000
16552 .t .125000
16561 ...125000
16575 .t .125000
16619 .t .125000
16627 ...125000
16652 .t .125000
16671 ...125000
16675 .t .125000
16685 ...125000
16719 .t .125000
16752 .t .125000
16775 .t .125000
16797 ...125000
16812 ...125000
16819 .t .125000
16852 .t .125000
16868 ...125000
16875 .t .125000
16882 ...125000
16890 ...125000
16913 ...125000
16919 .t .125000
16952 .t .125000
16975 .t .125000
16994 .25000000

Diecisiete mil

17019 .t .125000
17052 .t .125000
17075 .t .125000
17119 .t .125000
17152 .t .125000
17160 ...125000
17175 .t .125000
17219 .t .125000
17252 .t .125000
17275 .t .125000
17306 ...125000
17319 .t .125000
17352 .t .125000
17375 .t .125000
17392 ...125000
17419 .t .125000
17431 ...125000
17452 .t .125000
17475 .t .125000
17519 .t .125000
17552 .t .125000
17563 ...125000
17575 .t .125000
17588 ...125000
17595 ...125000
17619 .t .125000
17642 ...125000
17652 .t .125000
17675 ...125000
17675 .t .125000
17713 ...125000
17718 ...125000
17719 .t .125000
17751 ...125000
17752 .t .125000
17771 ...125000
17775 .t .125000
17776 ...125000
17819 ...125000
17819 .t .125000
17820 ...125000
17852 .t .125000
17865 ...125000
17866 ...125000
17875 .t .125000
17917 ...125000
17919 .t .125000
17952 .t .125000
17955 ...125000
17975 .t .125000

Dieciocho mil

18019 .t .125000
18052 .t .125000
18072 ...125000
18075 .t .125000
18090 ...125000
18119 .t .125000
18152 .t .125000
18175 .t .125000
18219 .t .125000
18236 ...125000
18252 .t .125000
18275 .t .125000
18301 ...125000
18319 .t .125000
18340 ...125000
18352 .t .125000
18368 ...125000
18375 .t .125000
18397 ...125000
18410 ...125000
18417 ...125000
18419 .t .125000
18452 .t .125000
18469 ...125000
18475 .t .125000
18511 ...125000
18519 .t .125000
18533 ...125000
18552 .t .125000
18574 ...125000
18575 .t .125000
18597 ...125000
18619 .t .125000
18652 .t .125000
18675 .t .125000
18677 ...125000
18719 .t .125000
18724 ...125000
18752 .t .125000
18773 ...125000
18775 ...125000
18775 .t .125000
18787 ...125000
18819 .t .125000
18852 .t .125000
18875 .t .125000
18910 ...125000
18919 .t .125000
18927 ...125000
18952 .t .125000
18955 ...125000
18963 ...125000
18975 .t .125000

Diecinueve mil

19005 ...125000
19019 .t .125000
19041 ...125000
19044 ...125000
19052 .t .125000
19068 ...125000
19074 ...125000
19075 .t .125000
19119 ...125000
19119 .t .125000
19152 .t .125000
19173 ...125000
19175 .t .125000
19176 ...125000
19216 ...125000
19219 .t .125000
19252 .t .125000
19275 .t .125000
19293 ...125000
19319 .t .125000
19350 ...125000
19352 .t .125000
19375 .t .125000
19419 .t .125000
19452 .t .125000
19475 .t .125000
19477 ...125000
19508 ...125000
19519 .t .125000
19521 ...125000
19538 ...125000
19552 .t .125000
19566 ...125000
19573 ...125000
19575 .t .125000
19587 ...125000
19619 .t .125000
19652 .t .125000
19675 .t .125000
19719 .t .125000
19752 .t .125000
19754 ...125000
19775 .t .125000
19819 .t .125000
19828 ...125000
19852 .t .125000
19875 .t .125000
19881 ...125000
19895 ...125000
19898 ...125000
19900 ...125000
19919 ...125000
19919 .t .125000
19933 ...125000
19952 .t .125000
19975 .t .125000
19985 ...125000

Veinte mil

20019 .t .125000
20052 .t .125000
20071 ...125000
20075 .t .125000
20088 ...125000
20119 .t .125000
20130 ...125000
20139 ...125000
20141 ...125000
20152 .t .125000
20166 ...125000
20169 ...125000
20175 .t .125000
20193 ...125000
20210 ...125000
20219 .t .125000
20252 .t .125000
20275 .t .125000
20297 ...125000
20319 .t .125000
20323 ...125000
20352 .t .125000
20375 .t .125000
20419 .t .125000
20420 ...125000
20452 .t .125000
20475 .t .125000
20519 .t .125000
20552 .t .125000
20563 ...125000
20573 ...125000
20575 .t .125000
20599 ...125000
20606 ...125000
20617 ...125000
20619 .t .125000
20652 .t .125000
20675 .t .125000
20677 ...125000
20714 ...125000
20719 .t .125000
20723 ...125000
20752 .t .125000
20775 .t .125000
20791 ...125000
20795 ...125000
20819 .t .125000
20823 ...125000
20852 .t .125000
20857 ...125000
20875 .t .125000
20906 ...125000
20919 .t .125000
20920 ...125000
20926 ...125000
20940 ...125000
20942 ...125000
20952 .t .125000
20975 .t .125000

Veintiún mil

21019 .t .125000
21052 .t .125000
21061 ...6000000
21075 .t .125000
21099 ...125000
21113 ...125000
21119 .t .125000
21125 ...125000
21133 ...125000
21152 .t .125000
21175 .t .125000
21180 ...125000
21182 ...125000
21211 ...125000
21219 .t .125000
21239 ...125000
21243 ...125000
21252 .t .125000
21275 .t .125000
21319 .t .125000
21352 .t .125000
21353 ...125000
21360 ...125000
21374 ...125000
21375 .t .125000
21419 .t .125000
21452 .t .125000
21458 ...125000
21475 .t .125000
21480 ...125000
21508 ...125000
21519 .t .125000
21552 .t .125000
21575 .t .125000
21608 ...125000
21619 .t .125000
21629 ...125000
21633 ...125000
21638 ...125000
21652 .t .125000
21675 .t .125000
21719 .t .125000
21752 .t .125000
21754 ...125000
21775 .t .125000
21776 ...125000
21819 .t .125000
21852 .t .125000
21875 .t .125000
21908 ...125000
21913 ...125000
21919 .t .125000
21952 .t .125000
21956 ...125000
21975 .t .125000

Veintidós mil

22019 ...125000
22019 .t .125000
22037 ...125000
22052 .t .125000
22074 ...125000
22075 .t .125000
22088 ...125000
22119 .t .125000
22152 .t .125000
22172 ...125000
22175 .t .125000
22180 ...125000
22206 ...125000
22219 .t .125000
22232 ...125000
22244 ...125000
22252 .t .125000
22262 ...125000
22275 .t .125000
22280 ...125000
22319 .t .125000
22336 ...125000
22352 .t .125000
22353 ...125000
22375 ...125000
22375 .t .125000
22394 ...125000
22419 .t .125000
22431 ...125000
22452 .t .125000
22471 ...125000
22475 .t .125000
22515 ...125000
22519 .t .125000
22552 .t .125000
22558 ...125000
22575 .t .125000
22606 ...125000
22619 .t .125000
22631 ...125000
22650 ...125000
22652 .t .125000
22675 .t .125000
22719 .t .125000
22752 .t .125000
22775 .t .125000
22799 ...125000
22805 ...125000
22819 .t .125000
22852 ...125000
22852 .t .125000
22869 ...125000
22875 .t .125000
22919 .t .125000
22952 .t .125000
22975 .t .125000
22995 ...125000

Veintitrés mil

23019 .t .125000
23052 .t .125000
23075 .t .125000
23101 ...125000
23119 .t .125000
23120 ...125000
23125 ...125000
23152 .t .125000
23175 .t .125000
23182 ...125000
23219 .t .125000
23252 .t .125000
23275 .t .125000
23285 ...125000
23311 ...125000
23319 .t .125000
23352 .t .125000
23363 ...125000
23375 .t .125000
23419 .t .125000
23452 .t .125000
23458 ...125000
23475 .t .125000
23485 ...125000
23519 .t .125000
23546 ...125000
23552 .t .125000
23575 .t .125000
23605 ...125000
23619 .t .125000
23631 ...125000
23633 ...125000
23645 ...125000
23652 .t .125000
23675 .t .125000
23711 ...125000
23719 .t .125000
23733 ...125000
23752 .t .125000
23775 .t .125000
23819 .t .125000
23852 .t .125000
23870 ...125000
23875 .t .125000
23908 ...125000
23919 .t .125000
23942 ...125000
23952 .t .125000
23975 .t .125000

Veinticuatro mil

24019 .t .125000
24052 .t .125000
24075 .t .125000
24119 .t .125000
24128 ...125000
24152 .t .125000
24175 .t .125000
24219 .t .125000
24238 ...125000
24252 .t .125000
24260 ...125000
24275 .t .125000
24319 .t .125000
24352 .t .125000
24375 .t .125000
24419 .t .125000
24452 .t .125000
24475 .t .125000
24519 .t .125000
24527 ...125000
24539 ...125000
24546 ...125000
24552 .t .125000
24555 ...125000
24575 .t .125000
24602 ...125000
24604 ...125000
24619 .t .125000
24634 ...125000
24642 ...125000
24652 .t .125000
24675 .t .125000
24706 ...125000
24719 .t .125000
24752 .t .125000
24755 ...125000
24775 .t .125000
24786 ...125000
24819 .t .125000
24852 .t .125000
24875 .t .125000
24878 ...125000
24892 ...125000
24919 .t .125000
24951 ...125000
24952 .t .125000
24975 .t .125000
24993 ...125000

Veinticinco mil

25019 .t .125000
25030 ...125000
25052 .t .125000
25067 ...125000
25075 .t .125000
25119 .t .125000
25152 .t .125000
25175 .t .125000
25183 ...125000
25195 ...125000
25219 .t .125000
25252 .t .125000
25275 .t .125000
25297 ...125000
25306 ...125000
25319 .t .125000
25343 ...125000
25352 .t .125000
25358 ...125000
25367 ...125000
25375 .t .125000
25409 ...125000
25419 .t .125000
25427 ...125000
25452 .t .125000
25475 .t .125000
25519 .t .125000
25550 ...125000
25552 .t .125000
25575 .t .125000
25594 ...125000
25619 .t .125000
25652 .t .125000
25675 .t .125000
25679 ...125000
25687 ...125000
25689 ...125000
25710 ...125000
25719 .t .125000
25729 ...125000
25752 .t .125000
25766 ...125000
25775 .t .125000
25819 .t .125000
25852 .t .125000
25871 ...125000
25875 .t .125000
25901 ...125000
25914 ...125000
25919 .t .125000
25937 ...125000
25949 ...125000
25952 .t .125000
25975 .t .125000

Veintiséis mil

26019 .t .125000
26052 .t .125000
26075 ...125000
26075 .t .125000
26119 .t .125000
26132 ...125000
26152 .t .125000
26175 .t .125000
26193 ...125000
26219 .t .125000
26240 ...125000
26252 .t .125000
26275 .t .125000
26280 ...125000
26283 ...125000
26292 ...125000
26311 ...125000
26319 .t .125000
26352 .t .125000
26357 ...125000
26375 .t .125000
26419 .t .125000
26444 ...125000
26452 .t .125000
26475 .t .125000
26516 ...125000
26519 .t .125000
26545 ...125000
26547 ...125000
26552 .t .125000
26575 .t .125000
26619 .t .125000
26652 .t .125000
26675 .t .125000
26686 ...125000
26702 ...125000
26719 .t .125000
26752 .t .125000
26756 ...125000
26775 .t .125000
26819 .t .125000
26834 ...125000
26845 ...125000
26852 .t .125000
26873 ...125000
26875 .t .125000
26919 .t .125000
26943 ...125000
26952 .t .125000
26975 .t .125000
26976 ...125000

Veintisiete mil

27019 .t .125000
27035 ...125000
27044 ...125000
27052 .t .125000
27075 .t .125000
27119 ...125000
27119 .t .125000
27152 .t .125000
27174 ...125000
27175 .t .125000
27211 ...125000
27219 .t .125000
27252 .t .125000
27275 .t .125000
27292 ...125000
27319 .t .125000
27341 ...125000
27352 .t .125000
27375 .t .125000
27401 ...125000
27407 ...125000
27419 .t .125000
27424 ...125000
27432 ...125000
27452 .t .125000
27475 .t .125000
27508 ...125000
27519 .t .125000
27533 ...125000
27552 .t .125000
27557 ...125000
27558 ...125000
27575 .t .125000
27604 ...125000
27619 .t .125000
27628 ...125000
27652 .t .125000
27675 .t .125000
27678 ...125000
27717 ...125000
27719 .t .125000
27735 ...125000
27752 .t .125000
27758 ...125000
27768 ...125000
27775 .t .125000
27787 ...125000
27819 .t .125000
27852 .t .125000
27855 ...125000
27867 ...125000
27875 .t .125000
27919 .t .125000
27925 ...125000
27952 .t .125000
27967 ...125000
27975 .t .125000

Veintiocho mil

28019 .t .125000
28052 .t .125000
28075 .t .125000
28119 .t .125000
28121 ...125000
28152 .t .125000
28161 ...125000
28175 .t .125000
28194 ...125000
28211 ...125000
28219 .t .125000
28228 ...125000
28237 ...125000
28252 .t .125000
28257 ...125000
28275 .t .125000
28293 ...125000
28307 ...125000
28319 .t .125000
28346 ...125000
28352 .t .125000
28375 .t .125000
28419 .t .125000
28427 ...125000
28432 ...125000
28438 ...125000
28452 .t .125000
28475 .t .125000
28499 ...125000
28508 ...125000
28519 .t .125000
28552 .t .125000
28575 .t .125000
28594 ...125000
28607 ...125000
28612 ...125000
28613 ...125000
28619 .t .125000
28635 ...125000
28652 .t .125000
28654 ...125000
28675 .t .125000
28676 ...125000
28705 ...125000
28709 ...125000
28719 .t .125000
28720 ...125000
28727 ...125000
28752 .t .125000
28775 .t .125000
28819 .t .125000
28852 .t .125000
28873 ...125000
28875 .t .125000
28907 ...125000
28918 ...125000
28919 .t .125000
28952 .t .125000
28975 .t .125000
28981 ...125000

Veintinueve mil

29019 .t .125000
29052 .t .125000
29075 .t .125000
29109 ...125000
29119 .t .125000
29134 ...125000
29152 .t .125000
29175 .t .125000
29186 ...125000
29209 ...125000
29219 .t .125000
29220 ...125000
29252 .t .125000
29264 ...125000
29275 .t .125000
29283 ...125000
29319 .t .125000
29350 ...125000
29352 .t .125000
29375 .t .125000
29404 ...125000
29419 .t .125000
29452 .t .125000
29475 .t .125000
29486 ...125000
29519 .t .125000
29548 ...125000
29552 .t .125000
29557 ...125000
29575 .t .125000
29581 ...125000
29602 ...125000
29619 .t .125000
29630 ...125000
29644 ...125000
29652 ...125000
29652 .t .125000
29664 ...125000
29675 .t .125000
29719 .t .125000
29722 ...125000
29751 ...125000
29752 .t .125000
29754 ...125000
29775 .t .125000
29799 ...125000
29816 ...125000
29819 .t .125000
29852 .t .125000
29864 ...125000
29875 .t .125000
29919 .t .125000
29952 .t .125000
29975 .t .125000
29982 ...125000

Treinta mil

30001 ...125000
30019 .t .125000
30021 ...125000
30052 .t .125000
30075 .t .125000
30119 .t .125000
30152 .t .125000
30158 ...125000
30175 .t .125000
30200 ...125000
30219 .t .125000
30252 .t .125000
30261 ...125000
30275 .t .125000
30319 .t .125000
30352 .t .125000
30373 ...125000
30375 .t .125000
30409 ...125000
30419 .t .125000
30435 ...125000
30452 .t .125000
30457 ...125000
30475 .t .125000
30506 ...125000
30519 .t .125000
30526 ...125000
30552 .t .125000
30575 .t .125000
30588 ...125000
30619 .t .125000
30624 ...125000
30633 ...125000
30652 .t .125000
30675 .t .125000
30719 .t .125000
30752 .t .125000
30775 .t .125000
30819 .t .125000
30852 .t .125000
30871 ...125000
30873 ...125000
30875 .t .125000
30919 .t .125000
30930 ...125000
30949 ...125000
30952 .t .125000
30975 .t .125000

Treinta y un mil

31019 .t .125000
31030 ...125000
31052 .t .125000
31075 .t .125000
31116 ...125000
31119 .t .125000
31152 .t .125000
31175 .t .125000
31184 ...125000
31219 .t .125000
31220 ...125000
31247 ...125000
31252 .t .125000
31257 ...125000
31275 .t .125000
31295 ...125000
31319 .t .125000
31348 ...125000
31352 .t .125000
31375 .t .125000
31412 ...125000
31419 .t .125000
31422 ...125000
31452 .t .125000
31475 .t .125000
31479 ...125000
31494 ...125000
31500 .c .125000
31501 .c .125000
31502 ...125000
31502 .c .125000
31503 .c .125000
31504 .c .125000
31505 .c .125000
31506 .c .125000
31507 .c .125000
31508 .c .125000
31509 .c .125000
31510 .c .125000
31511 .c .125000
31512 .c .125000
31513 .c .125000
31514 .c .125000
31515 .c .125000
31516 .c .125000
31517 ...125000
31517 .c .125000
31518 .c .125000
31519 .c .125000
31519 .t .125000
31520 .c .125000
31521 .c .125000
31522 .c .125000
31523 .c .125000
31524 .c .125000
31525 .c .125000
31526 .c .125000
31527 .c .125000
31528 .c .125000
31529 .c .125000
31530 .c .125000
31531 .c .125000
31532 .c .125000
31533 .c .125000
31534 .c .125000
31535 .c .125000
31536 .c .125000
31537 .c .125000
31538 .c .125000
31539 .c .125000
31540 .c .125000
31541 .c .125000
31542 .c .125000
31543 .c .125000
31544 .c .125000
31545 .c .125000
31546 .c .125000
31547 .c .125000
31548 .c .125000
31549 .c .125000
31550 .c .125000
31551 .c .125000
31551 .a .1500000

31552
120.000.000
DE PESETAS

31553 .a .1500000
31553 .c .125000
31554 .c .125000
31555 .c .125000
31556 .c .125000
31557 .c .125000
31558 .c .125000
31559 .c .125000
31560 .c .125000
31561 .c .125000
31562 .c .125000
31563 .c .125000
31564 .c .125000
31565 .c .125000
31566 .c .125000
31567 .c .125000
31568 .c .125000
31569 .c .125000
31570 .c .125000
31571 .c .125000
31572 .c .125000
31573 ...125000
31573 .c .125000
31574 .c .125000
31575 .c .125000
31575 .t .125000
31576 .c .125000
31577 .c .125000
31578 .c .125000
31579 .c .125000
31580 .c .125000
31581 .c .125000
31582 .c .125000
31583 .c .125000
31584 .c .125000
31585 .c .125000
31586 .c .125000
31587 .c .125000
31588 .c .125000
31589 .c .125000
31590 .c .125000
31591 .c .125000
31592 .c .125000
31593 .c .125000
31594 .c .125000
31595 .c .125000
31596 .c .125000
31597 .c .125000
31598 .c .125000
31599 .c .125000
31609 ...125000

NOTA. Además de los números expresados en esta lista, han sido agraciados con el reintegro de 25.000 pesetas cada uno, todos los billetes que terminen en 5, a excepción del que ha obtenido el premio mayor.

M.C.D. 2022

AÑO 1 - Nº 2

EL MONOPATIN

el periódico más joven

PORQUE TAMBIEN A LOS MAS JOVENES NOS GUSTA ENTERARNOS DE LA ACTUALIDAD

Comenzó el juicio contra los policías Amedo y Domínguez

Estarás cansado estos días de tanto oír hablar del "Caso Amedo" o de que, por fin, ha empezado el juicio contra los policías Amedo y Domínguez.

En este número te contamos un poco en qué consiste todo este lío, quiénes son José Amedo y Míchel Domínguez, qué son los GAL y algunas cosas más que te vendrá bien saber para comprender esta historia.

Si te interesa el tema, no pases por alto la **página 3.**

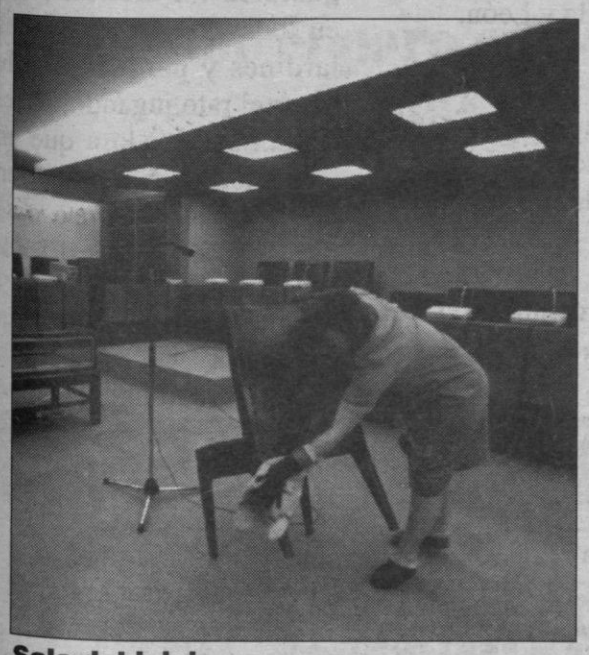

Sala del juicio.

Problemas para el PSOE y el PP

Los dos principales partidos políticos españoles andan revueltos estos días. El PSOE tiene problemas porque se han descubierto irregularidades en la forma en que obtiene su dinero. Al PP, y más concretamente a algunos de sus Concejales, se le acusa de haber cometido un "fraude electoral" en Salamanca, en Madrid y en otras ciudades.

Ambas noticias están comentadas en la **página 4.**

Hablamos con Ana Mª Matute

¿Sabrías decirnos cuál es el cuento favorito de Ana María Matute? ¿Sabías que de pequeña era tartamuda y que en casa y en el Colegio decían que era una niña muy mala?

Nosotros nos hemos enterado el otro día hablando con ella y nos ha gustado tanto lo que nos ha dicho que os lo contamos en la **página 8.**

¡No dejéis de leerlo!

Y además en este número:

Argelia vuelve a la calma
página 5

Habrá que esperar para el desarme entre Estados Unidos y la URSS
página 5

M.C.D. 2022

EL MONOPATIN
el periódico más joven

DIRECTORA
Mª Teresa Téllez de Meneses Carbajosa

SUBDIRECTOR
Fernando Saldaña Fernández

EQUIPO CONSULTOR
Antonio Bustos Gisbert
Eusebio Barroso de la Iglesia
Mº del Carmen Ortiz González
Carlos Schramm Martín

"EL MONOPATIN"
Aptdo. de correos 2024
37080 SALAMANCA
Tfnos. (923) 24 03 98 y 23 19 25

"EL MONOPATIN" se distribuye conjuntamente con "EL ADELANTADO DE SEGOVIA" y con "EL CORREO DE ZAMORA".

Carta de «EL MONOPATIN»

Estamos trabajando duro estos días en la elaboración de **"EL MONOPATIN"**, el periódico más joven, nuestro periódico ¡¡TU PERIODICO!! y queremos que nos eches una manita, así que coge papel y "boli" y dinos... lo que se te ocurra... cuéntanos qué temas te gustaría que tratásemos en los Reportajes... si te gustaría que entrevistásemos a Mecano o a Carlos Mata, por ejemplo, y qué querrías que les preguntásemos; en fin, lo que se te ocurra.

A lo mejor te gustaría ser Ministro y quieres saber qué tienes que hacer para conseguirlo o te gustaría que hiciésemos algún concurso que tú has pensado, o...

Pues nada, ya sabes. Mete lo que has escrito en un sobre y mándanoslo a

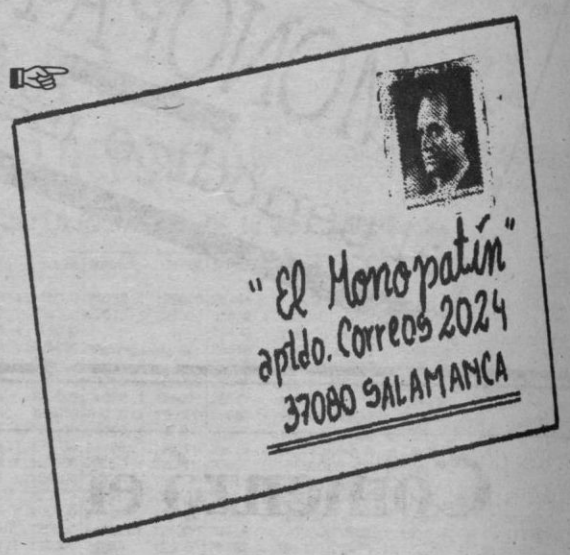

Así lo vemos

✍ **Muy negro** en todos los casos de personas que durante la última semana han demostrado muy poco respeto hacia la vida y los derechos de niños y jóvenes:

Un hombre de 32 años que violó en Ribeira (La Coruña) a una niña de 2 años.

El padrastro de dos gemelos de 3 años a los que tiró por la ventana de un piso 14 resultando los dos muertos.

Cuatro condenados en Madrid como curruptores de tres chicos de 13, 11 y 7 ıan relaciones sexuales.

✍ **De color de rosa a:** todos los escolares cuyos trabajos se han hecho merecedores de premio en el concurso que, con motivo del Día Mundial del Medio Ambiente, convocó la Junta de Castilla y León.

A todos los aficionados de los equipos que ascienden de categoría al haber terminado la liga de fútbol.

✍ **Lo vemos, aunque quisiéramos no creerlo,** con ojos tapados por algunos políticos sinvergüenzas que hay en España, que están consiguiendo que los partidos políticos parezcan algo sucio.

Afortunadamente en **"EL MONOPATIN"** sabemos que también hay muchos honrados.

✍ **No vemos pero nos gustaría un montón, ver** en todas nuestras ciudades jardines y parques donde pasar el rato jugando, paseando... sin miedo a que en cualquier momento alguien nos pida el dinero o esté drogándose a nuestro lado, como suele suceder.

¿Es mucho pe-

El adivino

¿Te animas a adivinar cómo va a terminar alguna noticia?
Si es así, dinos cuál crees tú que va a ser, por ejemplo, el resultado de las investigaciones sobre la financiación del PSOE, en qué va a parar el fraude de votos por correo, si van a condenar a Amedo y a Domínguez, ... o lo que a ti se te ocurra.
Mándanos tus carta a **"EL MONOPATIN"** Apartado de Correos 2024. 37080 SALAMANCA, indicándonos tu nombre y apellidos, tu edad y la localidad desde la que nos escribes.
¡AH! Y NO OLVIDES ENVIARNOS UNA FOTO TUYA SI QUIERES QUE TE LA PUBLIQUEMOS

Carta de «Patín»

Como aún no he recibido ninguna carta para la sección de "El Adivino" os escribo yo a todos vosotros, lectores, y me permito el lujo de predecir cómo va a terminar una noticia.

*La noticia que he elegido es el nacimiento de "**EL MONOPATIN**" y me atrevo a asegurarte que muy pronto va a verse totalmente lleno de cartas con vues-*

tras fotos para que las publiquemos. Ya sabéis que lo único que tenéis que hacer es adivinar cuál va a ser el final de una noticia y comentarla (no importa que nosotros no la hayamos publicado) y mandárnoslo junto con vuestro nombre y apellidos, vuestra edad y la localidad en la que vivís.

Lo que yo no me atrevo a imaginar es de dónde recibiremos más cartas, si de Zamora o de Segovia. Eso os toca decidirlo a vosotros, con que ya sabéis. A escribir todo el mundo.

M.C.D. 2022

El caso «Amedo y Domínguez» es llevado a juicio

Desde este martes se celebra en la Audiencia Nacional (un juzgado muy importante que se encarga de delitos de terrorismo, contra la Corona -el Rey y sus familiares–, falsificación de monedas, tráfico de drogas, etc.) un juicio contra los policías José Amedo (subcomisario) y Michel Domínguez (inspector), a los que se acusa de haber participado en la creación de los GAL (Grupos Antiterroristas de Liberación) y haber contratado a terroristas que llevaron a cabo distintos atentados contra personas relacionadas con ETA.

El "fiscal" (defensor de la sociedad) pide al juez que les condene a 120 años de cárcel, mientras que, la "acusación popular" (ciudadanos que sin ser víctimas directas del delito, se hacen acusadores) solicita 400.

"El abogado defensor" de Amedo y Domínguez pide que sean puestos en libertad sin ningún tipo de cargos.

Ambos policías fueron detenidos el 13 de Julio de 1988 y desde entonces han estado en la cárcel.

Para este juicio va a haber 120 testigos, entre los que figuran Felipe González (Presidente del Gobierno), José Luis Corcuera (Ministro del Interior), José Barrionuevo (Ex-Ministro del Interior), y José María Rodríguez Colorado.(Director General de la Policía), puesto que la acusación popular dice que detrás de la creación de los GAL estaban el Gobierno o la policía.

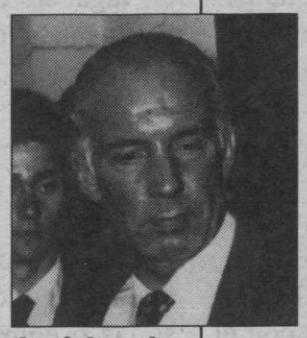
José Amedo.

¿Qué son los GAL?

Los GAL (Grupos Antiterroristas de Liberación) son una organización terrorista que se creó en 1983 para atentar contra la vida de los etarras.

Se les acusa de 29 atentados en Francia y 1 en España en los cuales murieron 23 personas y 30 resultaron heridas.

Al parecer en los GAL había jóvenes de extrema-derecha, mercenarios franceses y portugueses (gente contratada para matar) e incluso mafiosos de Marsella (Francia).

Se cree que los GAL pagaban 2 millones de pesetas por cada etarra al que se matase.

¿Qué son los «fondos reservados»?

En todos los países el Gobierno asigna una cantidad de dinero para gastos relacionados con la seguridad del Estado, de la que no informa acerca de cómo se gasta para garantizar el secreto.

El ejemplo más claro es el de los espías: si se dijese que España gasta "tanto" dinero en pagar a espías, los demás países podrían calcular cuántos tenemos.

Algunas personas creen que una parte de este dinero fue a parar a los GAL.

Durante el mes de mayo descendió el paro en 54.514 personas

El Ministerio de Tabajo, que todos los meses hace públicos los datos sobre el número de parados en España, ha asegurado que durante mayo el número total de desempleados descendió en 54.514 personas.

A pesar de ello, en estos momentos hay en nuestro país 2.254.792 personas que buscan una colocación, lo que significa que de cada 100 personas con capacidad para trabajar, 15 no tienen oportunidad de hacerlo.

Los diputados de HB (Herri Batasuna) sin sueldo durante un año

por no asistir a las reuniones

La Mesa del Congreso de los Diputados (uno de los órganos directivos del Congreso) ha sancionado (castigado) a los Diputados de este partido político vasco porque no asistían a ninguna de las reuniones a las que se les convocaba.

Desde ahora no cobrarán su sueldo ni podrán viajar gratis en tren o en avión como el resto de los Diputados.

EL ADELANTADO DE SEGOVIA

ofrece, con este semanario, un nuevo servicio a sus lectores, en este caso a los de edades comprendidas entre los 11 y 14 años... aunque también los adultos encontrarán cosas de interés.

EL MONOPATIN se entrega gratis con el número normal

M.C.D. 2022

El PSOE podría estar implicado en un escándalo económico

El PSOE (Partido Socialista Obrero Español) podría haber recibido varios cientos de millones de pesetas, de forma ilícita (no permitida) en los dos últimos años, según las investigaciones que se están llevando a cabo.

Al parecer, a través de las empresas FILESA, MALESA, y TIME EXPORT, relacionadas con el PSOE y que actuaban como intermediarios entre otras grandes empresas y este grupo político, el partido podría haber cobrado fuertes cantidades de dinero por trabajos o servicios que no se han realizado, lo que supondría una "donación encubierta" (regalo de dinero que no se declara como tal regalo), algo que está totalmente prohibido.

Por otra parte, según algunos datos, una parte del dinero que el Estado emplea para viajes de la tercera edad, también podría haber ido a parar al PSOE en lugar de destinarse enteramente a los viajes.

Leopoldo Torres, Fiscal General del Estado (jefe de todos los fiscales) está dispuesto a solicitar que se haga una auditoría (un estudio serio sobre la situación económica de personas o empresas), mientras que el Tribunal de Cuentas (revisa en qué se gasta el dinero del Estado y controla a las Asociaciones que reciben dinero de El) ya está estudiando el asunto.

El PSOE, aunque en principio niega estas irregularidades ha ordenado también que se investigue dentro del partido.

Relacionado con este tema, Christian Jiménez, un constructor madrileño, ha denunciado a las empresas Filesa y Time Export, al PSOE y a Carlos Navarro (Diputado socialista, encargado de las finanzas del PSOE) acusándoles de un delito de "financiación irregular del partido".

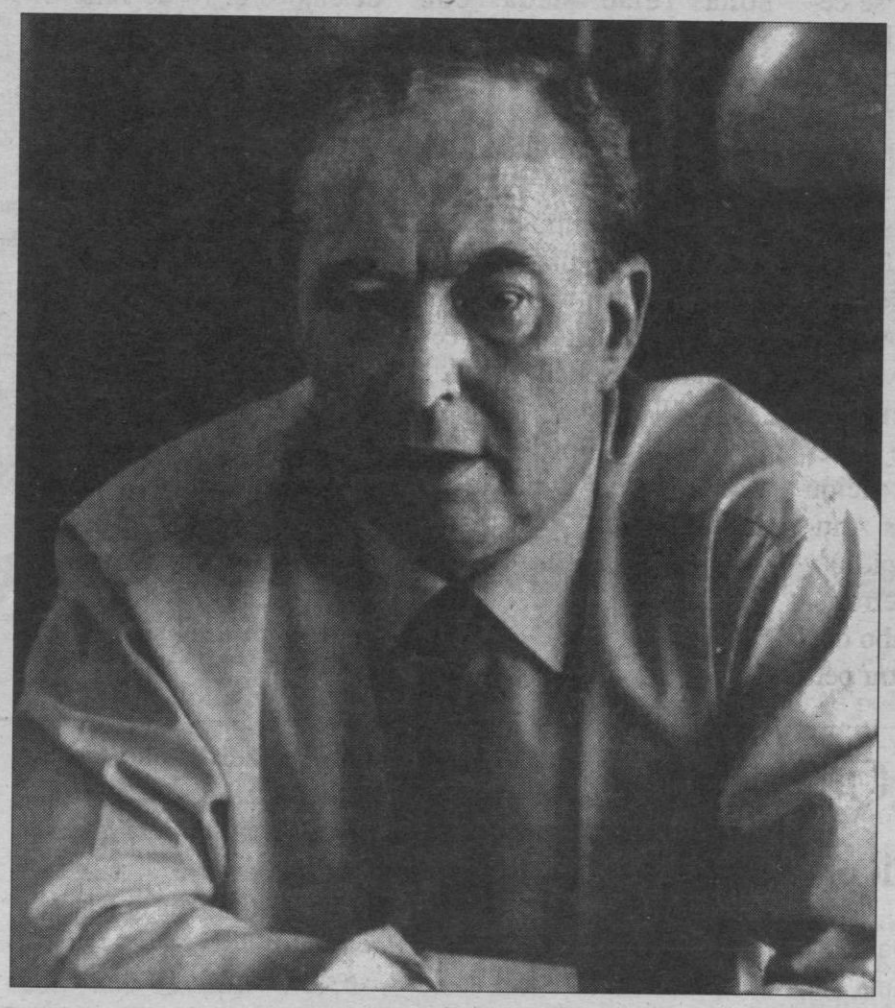

Leopoldo Torres, Fiscal General del Estado.

Nuevos Alcaldes

El día 26 de mayo hubo elecciones municipales para elegir a los Concejales de cada Ayuntamiento (se nombran Concejales a los que más votos obtuvieron).Después de jurar o prometer su acatamiento (respeto) a la Constitución toman posesión de su cargo, que desempeñarán durante cuatro años (a estos cuatro años se les denomina mandato).

El día 15 los Concejales de cada pueblo o ciudad se reunirán por primera vez para constituír el Ayuntamiento y elegir al nuevo Alcalde. Harán una votación y resultará elegido el que obtenga la mitad más uno de los votos. Si nadie alcanza ese número se nombrará Alcalde al más votado en las elecciones.

Sólo pueden ser Alcaldes los primeros de cada una de las listas que se presentaron a las elecciones.

El PP, acusado de "fraude electoral" en el voto por correo

En Madrid no se nombrará, como en el resto de España, Alcalde el día 15 de este mes, porque al parecer, ha habido una trampa en los votos por correo.

El fraude (engaño) parece ser que se ha producido de dos formas distintas: por una parte no se cumplieron los requisitos exigidos por la ley (míralos en el apartado de "el voto por correo").

Por otra, personas que no votaron, figuran como que si lo hicieron. Es decir, que alguien votó por ellas.

En Salamanca este caso es muy importante, porque el PP (Partido Popular) obtuvo la mayoría absoluta en la Diputación ganando por 200 votos, mientras que se calcula que son unos 600 los votos ilegales.

Si se comprobase que es cierto quizá hubiese que repetir las elecciones, aunque eso tendrán que decidirlo los jueces.

El voto por correo

Si el día de las elecciones alguien no puede votar, puede hacerlo antes por correo.

Para ello debe:

Rellenar un impreso y enviarlo junto con una fotocopia del carnet de identidad a la Oficina del Censo electoral.

La Oficina del Censo le responde mandándole a su casa o a la de la persona que él decida, un certificado de que puede votar, las papeletas de todos los grupos que se presentan a las elecciones y un sobre con las señas de la mesa donde tiene que votar.

Ya sólo queda escoger la papeleta, meterla en el sobre y enviarla.

M.C.D. 2022

Argelia: otro país en crisis

Todo empezó cuando el Frente Islámico de Salvación convocó, el pasado 25 de mayo, una huelga general para protestar por el sistema con el que habrían de contarse los votos en las elecciones democráticas que deberían celebrarse el 27 de julio, que favorecía al partido del Gobierno, perjudicando al Frente Islámico.

Hasta el día 3 de junio hubo una cierta tranquilidad, que se vio alterada cuando la policía trató de disolver varias manifestaciones que se llevaban a cabo en distintas ciudades. Hubo fuertes enfrentamientos en los que, al menos cinco personas perdieron la vida.

A partir de ese momento, el Presidente Chadli Bendjedid (se pronuncia parecido a Benyedid) declaró la "ley marcial" (aumenta mucho su número de poderes y el ejército asume varias funciones), dimitió el Gobierno y se aplazaron las elecciones previstas para el 27 de julio.

Una vez nombrado un nuevo Presidente del Gobierno, se reunieron distintos líderes políticos del país para asegurar que volviese la calma a Argelia.

Finalmente parece que se vuelve a la tranquilidad al anunciar el Gobierno que convocará elecciones antes de fin de año y que el sistema electoral que se seguirá será limpio.

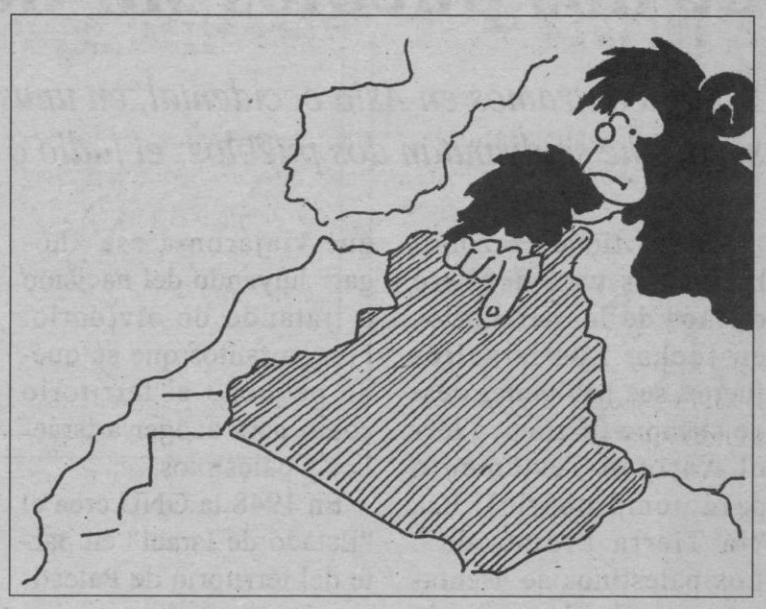

Argelia

País del noroeste africano bañado por el mar Mediterráneo.

Las lenguas más habladas son el árabe, el francés y el beréber.

Ha estado dominada por árabes, turcos y franceses (hasta 1962 año en que, tras una guerra, consiguieron la independencia).

Chadli Bendjedid

Nacido en 1929 es un hombre muy discreto, demócrata y renovador.

Fue nombrado Presidente del Gobierno en 1979 tras ganar unas elecciones con el 95% de los votos a favor.

En 1988 legalizó los partidos políticos y convocó elecciones libres y democráticas.

Abassi Madani

Es un hombre intransigente, nacido en 1931.

Es el líder de el Frente Islámico de Salvación (islamistas -mahometanos- muy radicales). Le gustaría tener un Estado como el de Irán, en el que el Gobierno y las autoridades religiosas son casi lo mismo).

Habrá que esperar para el desarme entre EE UU y la URSS

James Baker (se lee parecido a Yeims Beica, pero con la "A" muy corta), Secretario de Estado norteamericano, y el Ministro de Asuntos Exteriores soviético, Alexander Bermestnij (se pronuncia Besmertniy) se reunieron en Ginebra (Suiza) el pasado sábado para negociar sobre la reducción de armas nucleares de ambos países.

No consiguieron nada en concreto, llegando a la conclusión de que aún queda mucho por hablar hasta conseguir ponerse de acuerdo.

Ambos dirigentes se intercambiaron escritos con nuevas propuestas que habrán de estudiar sus respectivos gobiernos.

ANTES, CON
EL MONOPATIN,
SOLO
PODIAS
HACER ESTO

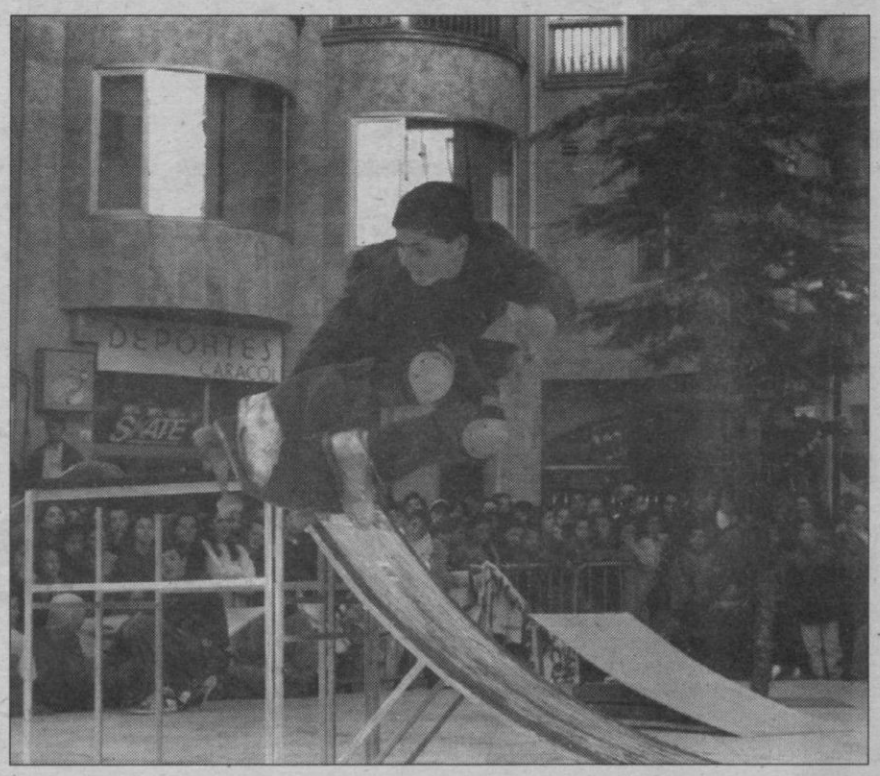

M.C.D. 2022

Israel y palestina: La historia de dos pueblos sin tierra

Nos encontramos en Asia occidental, en unas tierras pobres y secas que se disputan dos pueblos: el judío o israelí y el palestino.

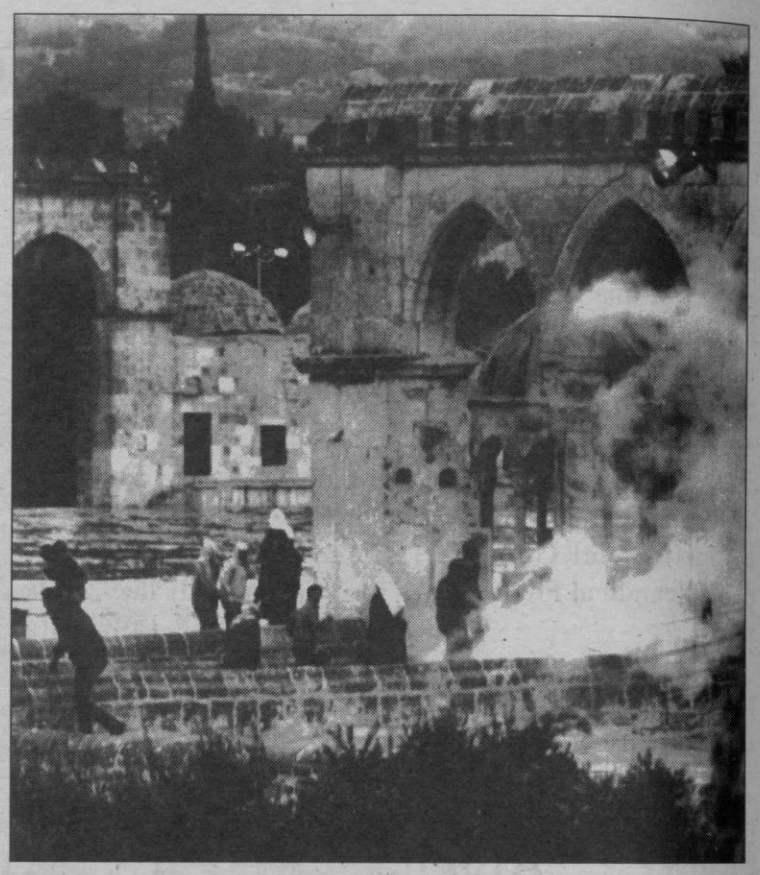

Ambos tienen razones históricas para sentirse dueños de los territorios en lucha. Los israelíes fueron sus habitantes desde siempre (basta con leer el Antiguo Testamento para comprobarlo). Era "la Tierra Prometida". Los palestinos se asentaron en ella después de muchas luchas, también hace cientos de años.

Su historia más reciente puede comenzar en la I Guerra Mundial, cuando Palestina es conquistada por Gran Bretaña, quien se compromete a crear un "hogar nacional judío".

Durante de la II Guerra Mundial y después fueron muchísimos los judíos que viajaron a ese "hogar" huyendo del nacismo o tratando de olvidarlo. Fueron tantos que se quedó pequeño el territorio como para acoger a israelíes y palestinos.

En 1948 la ONU crea el "Estado de Israel" en parte del territorio de Palestina. Desde entonces los enfrentamientos entre Israel y sus vecinos fueron constantes aunque había una tregua firmada .

En 1967 Israel inicia una guerra para anexionarse (unir a su territorio, como si fuera suyo) los territorios de Cisjordania (se los quitó a Jordania), los Altos del Golán (a Siria) y la Península del Sinaí y Gaza (a Egipto) aunque después le devolvieron el Sinaí por un Tratado de Paz. Esa guerra sólo duró 6 días (se la conoce como "La Guerra de los seis días"). Desde entonces los conflictos entre los árabes y los judíos no han cesado: en 1973, otra guerra con los paises vecinos, donde vivían los palestinos desde que salieron de Israel, y hace muy pocos años, la invasión de una franja del sur del Líbano (allí tenían los palestinos su ejército) para crear una "zona de seguridad".

Buena parte de los problemas que suceden en esa zona tienen su origen en que los palestinos no tienen territorio propio: una parte vive en Gaza y en Cisjordania (donde están siempre en lucha para crear un Estado propio) bajo ocupación militar israelí y el resto está repartido por otros países árabes: Jordania, Líbano o Argelia.

Por otra parte, tanto en Gaza como en Cisjordania continúa habiendo árabes que no están dispuestos a consentir que los judíos sigan apropiándose de sus territorios.

La **OLP** (Organización para la Liberación de Palestina) es el grupo político más importante de los palestinos y está formado por una coalición de partidos. Su objetivo es lograr la independencia de su país y para eso llevan luchando muchos años. Tiene su sede en Argel, donde en 1989 proclamó la existencia de un Estado Palestino independiente y nombró un Gobierno en el exilio (fuera de su país). Su lider es Yaser Arafat.

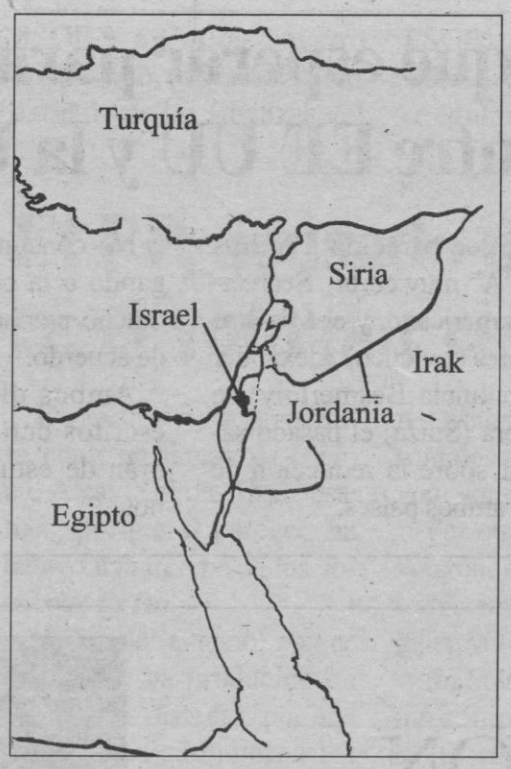

La **Intifada** es como se llama al levantamiento contra la invasión israelí de los palestinos que viven en los territorios ocupados . El nombre viene de que los jóvenes palestinos se enfrentan a los soldados tirándoles piedras, ya que en árabe, piedra se dice "intifada".

La ciudad de Leningrado hace un referéndum para ver si vuelve a llamarse San Petesburgo

El pasado miércoles se celebró en Leningrado un referéndum (una votación) para que sus habitantes decidan si desean que la ciudad vuelva a denominarse San Petesburgo, nombre que tuvo hasta 1914. Entre el 14 y 1924 la ciudad pasó a denominarse Petrogrado.

La llamaron Leningrado en recuerdo de Lenin (Líder de la Revolución Soviética)

Pagó para que mataran a sus padres

Un joven de 15 años pagó y ayudó a matar a sus padres, Sonia del Socorro y Alberto Antonio (Ex-alcalde del municipio de Carmen de Viboral –Colombia–)

El parricida (persona que mata a su padre, madre, esposo o hijos) cuya identidad no se ha hecho pública (en Colombia para proteger a los menores de edad existe una ley que impide hacer pública su identidad en el caso de que sean detenidos) contrató a dos pistoleros a sueldo para que le ayudaran a matar a sus padres, pagando para ello 350 dólares (aproximadamente 35.000 pesetas).

M.C.D. 2022

RUBENITO

Rellenando este damero encontrarás, uniendo las letras de las casillas sombreadas, el nombre de una obra de Ana María Matute.

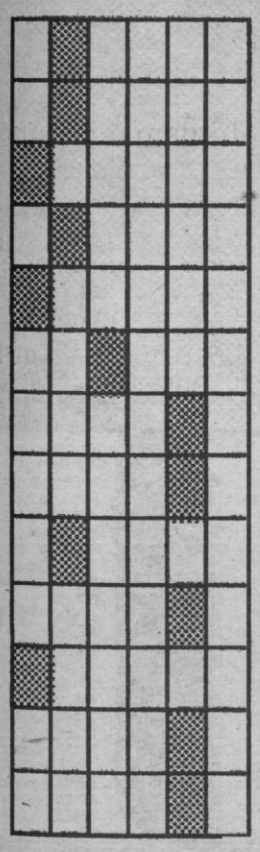

1. Dejadez, pereza.
2. Ciervo.
3. Diez y cinco.
4. Relativo al hombre.
5. Sirve para barrer.
6. Maniquí.
7. Huracán.
8. Tiesto.
9. Nombre propio masculino.
10. Religiosas.
11. Cubierta del edificio.
12. Ganas de comer.
13. Tabla gruesa.

Entre tanta letra como tiene esta "sopa", está escondido 10 veces el nombre de la mascota de este periódico. ¡A ver si lo encuentras!

M O Q K R O T P A T I N N I T R
O H N U I N H A J R G C D S E K
K P L K H P A T I N K I Q A L P
O U A Y U N G I N N B O I N A P
L U O T M I E N P I U N I T A P
P L M K I N B I Y T E T B U I L
V F E R T N Y U I A A O M J Y T
H Y T R N O I U Y P P N R D F O
R A E I O U K U Y T F G I B V N
R G T I B P A T I N C X Z T O I
J A M I U Y T R E C G U P N A M
P B C R T Y I P B V E W X Y I P

AHORA, CON
"EL MONOPATIN",
TAMBIEN PUEDES INFORMARTE DE LA ACTUALIDAD DE FORMA DIVERTIDA Y ENTRETENIDA

M.C.D. 2022

Ana María Matute:

«Me gustaban Peter Pan y el teatro de guiñol»

Seguro que todos sabéis que Ana María Matute es una de las mejores escritoras que ha tenido España durante este siglo. Hoy vamos ha hablar de ella, o mejor dicho, hablaremos con ella, porque para hacer este reportaje hemos estado escuchando lo que nos contaba, durante mucho tiempo. Pero tranquilos, que no queremos daros una lección sobre sus libros, su estilo literario o ... todas esas cosas las dejamos para el "cole". A nosotros, ahora, sólo nos interesa saber como era de pequeña.

«El amor en la vida de un niño es muy importante»

Una niña tartamuda que llegaría a ser una de las mejores escritoras de España.

Ana María Matute de pequeña fue tartamuda. Tartamuda sobre todo cuando estaba nerviosa por la presencia de alguien y más aún si era su madre, una mujer bastante severa a la que llegó a tener algo de miedo.

Su tartamudez le duró hasta los diez años, más o menos, durante la Guerra Civil. La corrigió hablando ella sola en voz alta o poniendo voces distintas a los personajes de un guiñol, que le regaló su padre –cuando no era vista no se ponía tan nerviosa y le resultaba más fácil hablar bien–.

De pequeña tuvo que aguantar las risas y las burlas de sus compañeras.

Fue siempre una "niña mala" o al menos eso le decían a ella. Los demás niños se reían de su tartamudez y le hizo ser rencorosa y algo egoísta.

Su mayor desilusión fue que siempre le faltó el cariño de sus padres y fundamentalmente el de su madre. "El amor en la vida de un niño es muy importante", nos dijo.

Muy amenudo era castigada al "cuarto de los armarios" donde imaginaba muchos personajes distintos y cantidad de mundos mágicos.

Ana María Matute se hizo escritora en el "cuarto de los armarios".

Cuando empezó a escribir todos la consideraban como "una niña", a pesar de que ya tenía 17 años

El primer libro lo publicó a los 17 años y lo consiguió gracias al empeño que puso. Nadie quería hacer caso a "una niña de 17 años". Sin embargo ella insistía todas las semanas hasta que logró que un editor leyese su obra y le gustó. Era "Pequeño Teatro".

Una de las cosas más bonitas que hay en la vida es contar cuentos a los niños.

Le gustan mucho los niños y ha escrito varios libros infantiles -le entusiasma contarles cuentos hasta el punto de que, muchas veces, sus vecinos prefieren escuchar cómo cuenta un cuento, que ver la televisión. Y hablando de cuentos, su favorito fue "Peter Pan", pero no la versión de dibujos animados que hizo Walt Disney, sino el de verdad, que lo escribió James Matthew Barrie ¿lo has leido? ¿y a que esperas?. Es un libro para todas las edades y que te recomendamos de verdad para estas vacaciones.

Me gusta ver la cara de los niños cuando les cuentas un cuento

Estad atentos porque la semana que viene en esta misma página hablaremos de la Declaración –¡Uf!– de la Renta

M.C.D. 2022

Números	Pesetas
31619	.t .125000
31652	.t .125000
31675	.t .125000
31719	.t .125000
31726	...125000
31737	...125000
31752	.t .125000
31754	...125000
31774	...125000
31775	.t .125000
31800	...125000
31819	.t .125000
31852	.t .125000
31875	.t .125000
31919	.t .125000
31931	...125000
31937	...125000
31952	.t .125000
31975	.t .125000
31988	...125000
31989	...125000
Treinta y dos mil	
32019	.t .125000
32052	.t .125000
32053	...125000
32070	...125000
32075	...125000
32075	.t .125000
32105	...125000
32119	.t .125000
32152	.t .125000
32172	...125000
32175	.t .125000
32219	.t .125000
32236	...125000
32252	.t .125000
32275	.t .125000
32319	.t .125000
32352	.t .125000
32375	.t .125000
32397	...125000
32419	.t .125000
32429	...125000
32442	...125000
32443	...125000
32452	.t .125000
32463	...125000
32466	...125000
32475	.t .125000
32519	.t .125000
32540	...125000
32552	.t .125000
32575	.t .125000
32615	...125000
32619	.t .125000
32629	...125000
32652	.t .125000
32675	.t .125000
32719	.t .125000
32752	.t .125000
32775	.t .125000
32819	.t .125000
32843	...125000
32852	.t .125000
32875	.t .125000
32890	...125000
32919	.t .125000
32923	...125000
32952	.t .125000
32956	...125000
32975	.t .125000
Treinta y tres mil	
33019	.t .125000
33052	.t .125000
33061	...125000
33075	.t .125000
33088	...125000
33119	.t .125000
33152	.t .125000
33168	...125000
33175	.t .125000
33182	...125000
33191	...125000
33219	.t .125000
33220	..6000000
33252	.t .125000
33275	.t .125000
33288	...125000
33291	...125000
33319	.t .125000
33327	...125000
33352	.t .125000
33369	...125000
33375	.t .125000
33419	.t .125000
33422	...125000
33452	.t .125000
33475	.t .125000
33519	.t .125000
33552	.t .125000
33566	...125000
33575	.t .125000
33602	...125000
33619	.t .125000
33652	...125000
33652	.t .125000
33675	.t .125000
33713	...125000
33719	.t .125000
33737	...125000
33752	.t .125000
33775	.t .125000
33806	...125000
33819	.t .125000
33852	.t .125000
33860	...125000
33873	...125000
33875	.t .125000
33919	.t .125000
33947	...125000
33952	.t .125000
33975	.t .125000
Treinta y cuatro mil	
34019	.t .125000
34052	.t .125000
34075	.t .125000
34093	...125000
34113	...125000
34119	.t .125000
34134	...125000
34152	.t .125000
34162	...125000
34175	.t .125000

Números	Pesetas
34191	...125000
34219	.t .125000
34252	.t .125000
34275	.t .125000
34291	...125000
34319	.t .125000
34332	...125000
34352	.t .125000
34371	...125000
34372	...125000
34375	.t .125000
34399	...125000
34419	.t .125000
34452	.t .125000
34475	.t .125000
34519	.t .125000
34552	.t .125000
34573	...125000
34575	.t .125000
34619	.t .125000
34652	.t .125000
34675	.t .125000
34709	...125000
34719	.t .125000
34752	.t .125000
34760	...125000
34775	.t .125000
34819	.t .125000
34843	...125000
34852	.t .125000
34875	.t .125000
34903	...125000
34919	.t .125000
34937	...125000
34952	.t .125000
34975	.t .125000
34986	...125000
34994	...125000
Treinta y cinco mil	
35019	.t .125000
35026	...125000
35052	.t .125000
35054	...125000
35075	.t .125000
35080	...125000
35119	.t .125000
35124	...125000
35152	...125000
35152	.t .125000
35175	.t .125000
35219	.t .125000
35252	...125000
35252	.t .125000
35275	.t .125000
35305	...125000
35319	.t .125000
35352	.t .125000
35371	...125000
35375	.t .125000
35419	.t .125000
35431	...125000
35452	.t .125000
35475	.t .125000
35492	...125000
35512	...125000
35519	.t .125000
35528	...125000
35552	.t .125000
35569	...125000
35575	.t .125000
35592	...125000
35608	...125000
35619	.t .125000
35624	...125000
35625	.t .125000
35647	...125000
35652	.t .125000
35669	...125000
35675	.t .125000
35719	.t .125000
35727	...125000
35752	...125000
35752	.t .125000
35775	.t .125000
35819	.t .125000
35852	.t .125000
35855	...125000
35875	.t .125000
35877	...125000
35892	...125000
35897	...125000
35919	.t .125000
35944	...125000
35952	.t .125000
35967	...125000
35975	.t .125000
35994	...125000
Treinta y seis mil	
36019	.t .125000
36052	.t .125000
36062	...125000
36075	.t .125000
36077	...125000
36080	...125000
36095	...125000
36119	.t .125000
36152	.t .125000
36175	.t .125000
36196	...125000
36208	...125000
36219	.t .125000
36232	...125000
36252	.t .125000
36275	.t .125000
36285	...125000
36290	...125000
36291	...125000
36316	...125000
36319	.t .125000
36322	...125000
36332	...125000
36352	.t .125000
36353	...125000
36367	...125000
36374	...125000
36375	.t .125000
36387	...125000
36403	...125000
36406	...125000
36419	.t .125000
36452	.t .125000
36464	...125000
36475	.t .125000
36493	...125000
36519	.t .125000

Números	Pesetas
36539	...125000
36543	...125000
36552	.t .125000
36571	...125000
36575	.t .125000
36610	...125000
36619	.t .125000
36623	...125000
36646	...125000
36652	...125000
36652	.t .125000
36675	.t .125000
36687	...125000
36714	...125000
36718	...125000
36719	.t .125000
36752	.t .125000
36757	...125000
36775	.t .125000
36776	...125000
36791	...125000
36793	...125000
36819	.t .125000
36852	.t .125000
36875	.t .125000
36886	...125000
36919	.t .125000
36952	.t .125000
36961	...125000
36975	.t .125000
36993	...125000
Treinta y siete mil	
37003	...125000
37019	.t .125000
37052	.t .125000
37075	.t .125000
37106	...125000
37119	.t .125000
37145	...125000
37152	.t .125000
37169	...125000
37175	.t .125000
37210	...125000
37219	.t .125000
37227	...125000
37252	.t .125000
37259	...125000
37275	.t .125000
37278	...125000
37319	.t .125000
37352	.t .125000
37375	.t .125000
37419	.t .125000
37421	...125000
37452	.t .125000
37462	...125000
37475	.t .125000
37502	...125000
37519	.t .125000
37532	...125000
37533	...125000
37543	...125000
37552	.t .125000
37575	.t .125000
37579	...125000
37601	...125000
37616	...125000
37619	.t .125000
37620	.t .125000
37626	...125000
37652	.t .125000
37675	.t .125000
37719	.t .125000
37730	...125000
37735	...125000
37752	.t .125000
37761	...125000
37775	.t .125000
37819	.t .125000
37822	...125000
37852	.t .125000
37875	.t .125000
37883	...125000
37905	...125000
37913	...125000
37916	...125000
37919	.t .125000
37952	.t .125000
37975	.t .125000
Treinta y ocho mil	
38014	...125000
38019	.t .125000
38037	...125000
38052	...125000
38052	.t .125000
38071	...125000
38075	.t .125000
38082	...125000
38119	.t .125000
38150	...125000
38152	...125000
38152	.t .125000
38175	.t .125000
38186	...125000
38204	..6000000
38219	.t .125000
38252	.t .125000
38268	...125000
38275	.t .125000
38295	...125000
38319	.t .125000
38326	...125000
38352	.t .125000
38375	.t .125000
38386	...125000
38419	.t .125000
38440	...125000
38452	.t .125000
38475	.t .125000
38519	.t .125000
38552	.t .125000
38575	.t .125000
38592	...125000
38611	...125000
38619	.t .125000
38652	.t .125000
38669	...125000
38672	...125000
38675	.t .125000
38695	...125000
38719	.t .125000
38734	...125000
38752	.t .125000
38775	.t .125000
38808	...125000

Números	Pesetas
38819	.t .125000
38849	...125000
38852	.t .125000
38875	.t .125000
38919	.t .125000
38952	.t .125000
38975	.t .125000
Treinta y nueve mil	
39008	...125000
39019	.t .125000
39052	.t .125000
39075	.t .125000
39082	...125000
39084	...125000
39109	...125000
39119	.t .125000
39125	...125000
39129	...125000
39152	.t .125000
39175	.t .125000
39187	...125000
39219	.t .125000
39220	...125000
39252	.t .125000
39275	.t .125000
39319	.t .125000
39352	.t .125000
39375	.t .125000
39385	...125000
39388	...125000
39419	.t .125000
39434	...125000
39452	.t .125000
39459	...125000
39475	.t .125000
39519	...125000
39519	.t .125000
39537	...125000
39544	...125000
39552	.t .125000
39575	.t .125000
39619	.t .125000
39631	...125000
39652	.t .125000
39675	...125000
39719	.t .125000
39752	.t .125000
39775	.t .125000
39797	...125000
39815	...125000
39819	.t .125000
39852	.t .125000
39864	...125000
39875	.t .125000
39919	.t .125000
39935	...125000
39952	.t .125000
39975	.t .125000
Cuarenta mil	
40005	...125000
40007	...125000
40019	.t .125000
40052	.t .125000
40075	.t .125000
40119	.t .125000
40152	.t .125000
40165	...125000
40175	.t .125000
40196	...125000
40202	...125000
40219	.t .125000
40252	.t .125000
40263	...125000
40275	...125000
40275	.t .125000
40319	.t .125000
40352	.t .125000
40373	...125000
40375	.t .125000
40390	...125000
40407	...125000
40419	.t .125000
40452	.t .125000
40463	...125000
40475	.t .125000
40519	.t .125000
40546	...125000
40552	.t .125000
40575	.t .125000
40617	...125000
40619	.t .125000
40645	...125000
40652	.t .125000
40675	.t .125000
40692	...125000
40717	...125000
40719	.t .125000
40743	...125000
40752	.t .125000
40763	...125000
40775	.t .125000
40798	...125000
40819	.t .125000
40833	...125000
40852	.t .125000
40875	.t .125000
40919	.t .125000
40924	...125000
40949	...125000
40952	.t .125000
40975	.t .125000
Cuarenta y un mil	
41003	...125000
41019	.t .125000
41052	.t .125000
41075	.t .125000
41115	...125000
41119	.t .125000
41152	.t .125000
41164	...125000
41175	.t .125000
41201	...125000
41206	...125000
41219	.t .125000
41250	...125000
41251	...125000
41252	.t .125000
41275	.t .125000
41276	...125000
41315	...125000
41319	.t .125000
41352	.t .125000
41375	.t .125000

Números	Pesetas
41383	...125000
41419	.t .125000
41451	...125000
41452	.t .125000
41475	.t .125000
41519	.t .125000
41552	.t .125000
41558	...125000
41575	.t .125000
41604	...125000
41607	...125000
41619	.t .125000
41652	.t .125000
41675	.t .125000
41719	.t .125000
41752	.t .125000
41775	.t .125000
41800	...125000
41801	...125000
41819	.t .125000
41831	...125000
41852	.t .125000
41875	.t .125000
41899	...125000
41918	...125000
41919	.t .125000
41942	...125000
41952	.t .125000
41975	.t .125000
Cuarenta y dos mil	
42016	...125000
42019	.t .125000
42052	.t .125000
42053	...125000
42075	.t .125000
42091	...125000
42119	.t .125000
42128	...125000
42152	.t .125000
42175	.t .125000
42188	...125000
42203	...125000
42209	...125000
42219	.t .125000
42252	.t .125000
42275	.t .125000
42303	...125000
42319	.t .125000
42352	.t .125000
42375	.t .125000
42384	...125000
42401	...125000
42419	.t .125000
42452	.t .125000
42464	...125000
42475	.t .125000
42495	...125000
42511	...125000
42519	.t .125000
42552	.t .125000
42575	.t .125000
42583	...125000
42619	.t .125000
42636	...125000
42652	.t .125000
42675	.t .125000
42690	...125000
42719	.t .125000
42737	...125000
42752	.t .125000
42775	.t .125000
42788	...125000
42819	.t .125000
42847	...125000
42852	.t .125000
42875	.t .125000
42897	...125000
42919	.t .125000
42945	...125000
42952	.t .125000
42975	.t .125000
42985	...125000
42997	...125000
Cuarenta y tres mil	
43019	.t .125000
43052	.t .125000
43075	.t .125000
43076	...125000
43092	...125000
43093	...125000
43102	...125000
43110	...125000
43119	.t .125000
43152	.t .125000
43153	...125000
43167	...125000
43175	.t .125000
43218	...125000
43219	.t .125000
43252	.t .125000
43275	.t .125000
43282	...125000
43319	.t .125000
43352	.t .125000
43360	...125000
43375	.t .125000
43386	...125000
43419	.t .125000
43421	...125000
43452	.t .125000
43475	.t .125000
43519	.t .125000
43531	...125000
43551	...125000
43552	.t .125000
43575	...125000
43575	.t .125000
43615	...125000
43619	.t .125000
43652	.t .125000
43675	.t .125000
43719	.t .125000
43735	...125000
43752	.t .125000
43775	.t .125000
43787	...125000
43799	...125000
43819	.t .125000
43836	...125000
43842	...125000
43852	.t .125000
43875	.t .125000
43878	...125000
43883	...125000
43917	...125000

Números	Pesetas
43919	.t .125000
43952	.t .125000
43975	.t .125000
43978	...125000
Cuarenta y cuatro mil	
44006	...125000
44019	.t .125000
44052	.t .125000
44053	...125000
44071	...125000
44075	.t .125000
44081	...125000
44083	...125000
44094	...125000
44115	...125000
44119	.t .125000
44185	...125000
44152	...125000
44152	.t .125000
44175	.t .125000
44219	.t .125000
44252	.t .125000
44271	...125000
44275	.t .125000
44279	...125000
44301	...125000
44312	...125000
44319	.t .125000
44352	.t .125000
44374	...125000
44375	.t .125000
44376	...125000
44404	...125000
44411	...125000
44419	.t .125000
44452	.t .125000
44463	...125000
44475	.t .125000
44519	.t .125000
44552	.t .125000
44575	.t .125000
44581	...125000
44619	.t .125000
44652	.t .125000
44655	...125000
44675	.t .125000
44719	.t .125000
44752	.t .125000
44762	...125000
44775	.t .125000
44787	...125000
44819	.t .125000
44833	...125000
44852	.t .125000
44875	.t .125000
44919	.t .125000
44943	...125000
44948	...125000
44952	.t .125000
44975	.t .125000
Cuarenta y cinco mil	
45019	.t .125000
45052	.t .125000
45075	.t .125000
45096	...125000
45119	.t .125000
45152	.t .125000
45175	.t .125000
45219	.t .125000
45228	...125000
45252	.t .125000
45266	...125000
45275	.t .125000
45319	.t .125000
45334	...125000
45352	.t .125000
45368	...125000
45369	...125000
45375	.t .125000
45378	...125000
45419	.t .125000
45452	.t .125000
45454	...125000
45475	.t .125000
45485	...125000
45494	...125000
45519	.t .125000
45535	...125000
45551	...125000
45552	.t .125000
45575	.t .125000
45619	.t .125000
45652	.t .125000
45669	...125000
45675	.t .125000
45693	...125000
45719	.t .125000
45732	...125000
45752	.t .125000
45753	...125000
45767	...125000
45775	.t .125000
45776	...125000
45793	...125000
45819	.t .125000
45852	.t .125000
45855	...125000
45859	...125000
45875	.t .125000
45919	.t .125000
45922	...125000
45952	.t .125000
45975	.t .125000
Cuarenta y seis mil	
46019	.t .125000
46031	...125000
46039	...125000
46052	...125000
46075	.t .125000
46105	...125000
46119	.t .125000
46151	...125000
46152	...125000
46152	.t .125000
46175	.t .125000
46219	.t .125000
46252	.t .125000
46275	.t .125000
46319	.t .125000
46343	...125000
46349	...125000
46352	...125000
46352	.t .125000

Números	Pesetas
46375	.t .125000
46419	.t .125000
46434	...125000
46452	.t .125000
46475	.t .125000
46482	...125000
46519	.t .125000
46522	...125000
46547	...125000
46550	...125000
46552	.t .125000
46575	.t .125000
46619	.t .125000
46642	...125000
46652	.t .125000
46653	...125000
46675	.t .125000
46719	.t .125000
46752	.t .125000
46753	...125000
46767	...125000
46775	.t .125000
46808	...125000
46814	...125000
46815	...125000
46819	.t .125000
46852	.t .125000
46875	.t .125000
46919	.t .125000
46945	...125000
46952	.t .125000
46957	...125000
46975	.t .125000
Cuarenta y siete mil	
47019	.t .125000
47052	.t .125000
47075	.t .125000
47119	.t .125000
47152	.t .125000
47175	.t .125000
47219	.t .125000
47252	.t .125000
47256	...125000
47275	.t .125000
47319	.t .125000
47352	.t .125000
47366	...125000
47375	.t .125000
47378	...125000
47413	...125000
47419	.t .125000
47447	...125000
47452	.t .125000
47475	.t .125000
47519	.t .125000
47526	...125000
47552	.t .125000
47556	...125000
47575	.t .125000
47581	...125000
47600	..6000000
47619	.t .125000
47625	...125000
47648	...125000
47652	.t .125000
47675	.t .125000
47688	...125000
47719	.t .125000
47752	.t .125000
47775	.t .125000
47819	.t .125000
47852	.t .125000
47859	...125000
47875	.t .125000
47919	...125000
47919	.t .125000
47948	...125000
47952	.t .125000
47975	.t .125000
Cuarenta y ocho mil	
48002	...125000
48019	.t .125000
48043	...125000
48050	...125000
48052	.t .125000
48068	...125000
48075	.t .125000
48115	...125000
48119	.t .125000
48121	...125000
48123	...125000
48138	...125000
48152	.t .125000
48175	.t .125000
48219	.t .125000
48228	...125000
48252	.t .125000
48265	...125000
48271	...125000
48275	.t .125000
48304	...125000
48319	.t .125000
48334	...125000
48352	.t .125000
48358	...125000
48375	.t .125000
48385	...125000
48402	...125000
48419	.t .125000
48428	...125000
48438	...125000
48447	...125000
48452	.t .125000
48466	...125000
48475	.t .125000
48511	...125000
48519	.t .125000
48533	...125000
48552	.t .125000
48554	...125000
48564	...125000
48575	.t .125000
48619	...125000
48619	.t .125000
48620	...125000

Números	Pesetas
48636	...125000
48652	.t .125000
48655	...125000
48675	.t .125000
48719	.t .125000
48725	...125000
48752	.t .125000
48775	.t .125000
48799	...125000
48819	.t .125000
48852	.t .125000
48853	...125000
48865	...125000
48875	.t .125000
48904	...125000
48919	.t .125000
48952	.t .125000
48953	...125000
48975	...125000
48975	.t .125000
48992	...125000
Cuarenta y nueve mil	
49019	.t .125000
49052	.t .125000
49075	.t .125000
49117	...125000
49119	.t .125000
49152	.t .125000
49175	.t .125000
49192	...125000
49219	.t .125000
49243	...125000
49252	.t .125000
49275	.t .125000
49319	.t .125000
49352	.t .125000
49375	.t .125000
49393	...125000
49419	.t .125000
49452	.t .125000
49475	.t .125000
49519	.t .125000
49530	...125000
49541	...125000
49552	.t .125000
49570	...125000
49575	.t .125000
49581	...125000
49619	.t .125000
49652	.t .125000
49675	.t .125000
49704	...125000
49714	...125000
49719	...125000
49719	.t .125000
49752	.t .125000
49775	.t .125000
49791	...125000
49819	.t .125000
49852	.t .125000
49875	.t .125000
49885	...125000
49901	...125000
49919	.t .125000
49926	...125000
49952	...125000
49952	.t .125000
49961	...125000
49975	.t .125000
Cincuenta mil	
50019	.t .125000
50047	...125000
50052	.t .125000
50065	...125000
50071	...125000
50075	.t .125000
50102	...125000
50117	...125000
50119	.t .125000
50143	...125000
50152	.t .125000
50156	...125000
50175	.t .125000
50219	.t .125000
50252	.t .125000
50275	.t .125000
50319	.t .125000
50321	...125000
50352	.t .125000
50368	...125000
50375	.t .125000
50385	...125000
50399	...125000
50419	...125000
50419	.t .125000
50452	.t .125000
50475	.t .125000
50486	...125000
50519	.t .125000
50552	.t .125000
50575	...125000
50575	.t .125000
50619	.t .125000
50634	...125000
50641	...125000
50643	...125000
50652	.t .125000
50673	...125000
50675	.t .125000
50719	.t .125000
50752	.t .125000
50775	.t .125000
50819	.t .125000
50835	...125000
50852	.t .125000
50875	.t .125000
50876	...125000
50919	.t .125000
50952	.t .125000
50975	.t .125000
Cincuenta y un mil	
51019	.t .125000
51038	...125000

Números	Pesetas
51048	...125000
51050	...125000
51052	.t .125000
51060	...125000
51075	.t .125000
51119	.t .125000
51133	...125000
51152	.t .125000
51162	...125000
51171	...125000
51175	.t .125000
51219	.t .125000
51252	.t .125000
51275	.t .125000
51282	...125000
51298	...125000
51301	...125000
51313	...125000
51319	.t .125000
51325	...125000
51334	...125000
51352	.t .125000
51375	.t .125000
51419	.t .125000
51439	...125000
51452	.t .125000
51475	.t .125000
51519	.t .125000
51548	...125000
51552	.t .125000
51556	...125000
51575	.t .125000
51578	...125000
51615	...125000
51619	.t .125000
51652	.t .125000
51675	.t .125000
51719	.t .125000
51722	...125000
51752	.t .125000
51775	.t .125000
51784	...125000
51819	.t .125000
51841	...125000
51852	.t .125000
51875	.t .125000
51905	...125000
51913	...125000
51919	.t .125000
51952	.t .125000
51975	.t .125000
Cincuenta y dos mil	
52019	.t .125000
52052	.t .125000
52075	.t .125000
52102	...125000
52119	.t .125000
52152	.t .125000
52166	...125000
52175	.t .125000
52219	.t .125000
52232	...125000
52252	.t .125000
52275	.t .125000
52319	.t .125000
52325	...125000
52352	.t .125000
52375	.t .125000
52382	...125000
52394	...125000
52419	.t .125000
52437	...125000
52438	...125000
52452	.t .125000
52475	.t .125000
52519	.t .125000
52552	.t .125000
52554	...125000
52564	...125000
52575	.t .125000
52601	...125000
52619	.t .125000
52652	.t .125000
52675	.t .125000
52719	.t .125000
52752	.t .125000
52772	...125000
52775	.t .125000
52819	.t .125000
52820	...125000
52852	.t .125000
52875	.t .125000
52919	.t .125000
52952	.t .125000
52972	...125000
52975	.t .125000
52982	...125000
52987	...125000
Cincuenta y tres mil	
53019	.t .125000
53035	...125000
53051	...125000
53052	.t .125000
53075	.t .125000
53108	...125000
53119	.t .125000
53128	...125000
53152	.t .125000
53175	.t .125000
53209	...125000
53219	.t .125000
53237	...125000
53252	.t .125000
53259	...125000
53275	.t .125000
53319	.t .125000
53349	...125000
53352	.t .125000
53375	.t .125000
53405	...125000
53419	.t .125000
53435	...125000
53436	...125000
53452	.t .125000
53475	.t .125000

Números	Pesetas
53519	.t .125000
53543	...125000
53552	.t .125000
53575	.t .125000
53587	...125000
53609	...125000
53619	.t .125000
53652	.t .125000
53662	...125000
53675	.t .125000
53697	...125000
53703	...125000
53713	...125000
53719	.t .125000
53731	...125000
53752	.t .125000
53760	...125000
53775	.t .125000
53777	...125000
53803	...125000
53819	.t .125000
53852	.t .125000
53875	.t .125000
53878	...125000
53919	.t .125000
53929	...125000
53941	...125000
53952	.t .125000
53975	.t .125000
Cincuenta y cuatro mil	
54019	...125000
54019	.t .125000
54032	...125000
54052	.t .125000
54075	.t .125000
54095	...125000
54110	...125000
54119	.t .125000
54152	.t .125000
54175	.t .125000
54219	.t .125000
54249	...125000
54252	.t .125000
54274	...125000
54275	.t .125000
54298	...125000
54305	...125000
54319	.t .125000
54352	.t .125000
54371	...125000
54375	.t .125000
54419	.t .125000
54452	.t .125000
54460	...125000
54475	.t .125000
54519	.t .125000
54545	...125000
54552	.t .125000
54570	...125000
54575	.t .125000
54619	.t .125000
54652	.t .125000
54675	.t .125000
54708	...125000
54719	.t .125000
54752	.t .125000
54775	.t .125000
54819	.t .125000
54842	...125000
54852	.t .125000
54875	.t .125000
54879	...125000
54899	...125000
54907	...125000
54919	.t .125000
54952	.t .125000
54975	.t .125000
Cincuenta y cinco mil	
55008	...125000
55016	...125000
55019	.t .125000
55031	...125000
55041	...125000
55052	.t .125000
55075	.t .125000
55089	...125000
55119	.t .125000
55126	...125000
55130	...125000
55150	...125000
55152	.t .125000
55174	...125000
55175	.t .125000
55179	...125000
55183	...125000
55219	.t .125000
55252	.t .125000
55253	...125000
55275	.t .125000
55285	...125000
55303	...125000
55317	...125000
55319	.t .125000
55352	.t .125000
55375	.t .125000
55380	...125000
55388	...125000
55419	.t .125000
55424	...125000
55443	...125000
55452	.t .125000
55475	.t .125000
55519	.t .125000
55528	...125000
55552	.t .125000
55572	...125000
55575	.t .125000
55619	.t .125000
55621	...125000
55652	.t .125000
55660	...125000
55672	...125000
55675	.t .125000
55694	...125000
55719	.t .125000
55752	.t .125000
55775	.t .125000
55787	...125000
55788	...125000
55802	...125000
55819	.t .125000
55852	.t .125000
55875	.t .125000

Números	Pesetas
55919	.t .125000
55952	.t .125000
55975	.t .125000
Cincuenta y seis mil	
56019	.t .125000
56040	...125000
56052	.t .125000
56056	...125000
56075	.t .125000
56119	.t .125000
56152	.t .125000
56154	...125000
56156	...125000
56175	.t .125000
56176	...125000
56219	.t .125000
56252	.t .125000
56274	...125000
56275	.t .125000
56319	.t .125000
56328	...125000
56352	.t .125000
56363	...125000
56369	...125000
56375	.t .125000
56394	...125000
56419	.t .125000
56429	...125000
56452	.t .125000
56475	.t .125000
56519	.t .125000
56552	.t .125000
56575	.t .125000
56612	...125000
56619	.t .125000
56622	...125000
56652	.t .125000
56675	.t .125000
56714	...125000
56719	.t .125000
56752	.t .125000
56775	.t .125000
56819	.t .125000
56836	...125000
56852	.t .125000
56875	.t .125000
56919	.t .125000
56949	...125000
56952	.t .125000
56975	.t .125000
Cincuenta y siete mil	
57019	.t .125000
57040	...125000
57052	.t .125000
57075	.t .125000
57119	.t .125000
57143	...125000
57152	.t .125000
57164	...125000
57175	.t .125000
57219	.t .125000
57229	...125000
57252	.t .125000
57275	.t .125000
57319	.t .125000
57352	.t .125000
57375	.t .125000
57415	...125000
57419	.t .125000
57452	.t .125000
57475	.t .125000
57510	...125000
57519	.t .125000
57541	...125000
57552	.t .125000
57575	.t .125000
57619	.t .125000
57628	...125000
57639	...125000
57652	.t .125000
57670	...125000
57675	.t .125000
57719	.t .125000
57752	.t .125000
57757	...125000
57761	...125000
57771	...125000
57775	.t .125000
57785	...125000
57801	...125000
57816	...125000
57819	.t .125000
57838	...125000
57852	.t .125000
57859	...125000
57875	.t .125000
57919	.t .125000
57928	...125000
57942	...125000
57952	.t .125000
57975	.t .125000
Cincuenta y ocho mil	
58019	.t .125000
58052	.t .125000
58063	...125000
58070	...125000
58075	.t .125000
58119	.t .125000
58152	.t .125000
58165	...125000
58175	...125000
58175	.t .125000
58179	...125000
58219	.t .125000
58252	.t .125000
58255	...125000
58261	...125000
58275	.t .125000
58319	.t .125000
58352	.t .125000
58375	.t .125000
58419	.t .125000
58426	...125000
58452	.t .125000
58455	...125000
58475	.t .125000
58519	.t .125000
58552	.t .125000
58575	.t .125000
58590	...125000
58595	...125000
58616	...125000
58619	.t .125000

Números	Pesetas
58635	...125000
58652	.t .125000
58675	.t .125000
58719	.t .125000
58744	...125000
58752	...125000
58775	.t .125000
58819	.t .125000
58850	...125000
58852	.t .125000
58864	...125000
58867	...125000
58875	.t .125000
58906	...125000
58907	...125000
58919	.t .125000
58927	...125000
58952	.t .125000
58975	.t .125000
Cincuenta y nueve mil	
59000	...125000
59019	.t .125000
59052	.t .125000
59075	.t .125000
59119	.t .125000
59152	...125000
59152	.t .125000
59175	.t .125000
59198	...125000
59219	.t .125000
59228	...125000
59229	...125000
59248	...125000
59252	.t .125000
59275	.t .125000
59279	...125000
59303	...125000
59319	.t .125000
59337	...125000
59352	.t .125000
59375	.t .125000
59415	...125000
59419	.t .125000
59430	...125000
59446	...125000
59452	.t .125000
59453	...125000
59456	...125000
59475	.t .125000
59477	...125000
59502	...125000
59519	.t .125000
59524	...125000
59552	.t .125000
59575	.t .125000
59590	...125000
59597	...125000
59619	.t .125000
59643	...125000
59646	...125000
59652	.t .125000
59666	...125000
59674	...125000
59675	.t .125000
59719	.t .125000
59752	.t .125000
59775	.t .125000
59819	.t .125000
59852	.t .125000
59861	...125000
59864	...125000
59875	.t .125000
59881	25000000
59892	...125000
59919	.t .125000
59952	.t .125000
59975	.t .125000
59992	...125000
Sesenta mil	
60009	...125000
60019	.t .125000
60045	...125000
60052	.t .125000
60075	.t .125000
60077	...125000
60106	...125000
60111	...125000
60119	.t .125000
60152	.t .125000
60163	...125000
60175	.t .125000
60202	...125000
60219	.t .125000
60227	...125000
60252	.t .125000
60272	...125000
60275	.t .125000
60283	...125000
60286	...125000
60310	...125000
60313	...125000
60316	...125000
60319	.t .125000
60352	.t .125000
60375	.t .125000
60394	...125000
60402	...125000
60408	...125000
60416	...125000
60419	.t .125000
60452	.t .125000
60459	...125000
60475	.t .125000
60505	...125000
60514	...125000
60519	.t .125000
60531	...125000
60537	...125000
60552	.t .125000
60567	...125000
60575	...125000
60575	.t .125000
60619	.t .125000
60630	...125000
60652	.t .125000
60675	.t .125000
60696	...125000
60706	...125000
60707	...125000
60712	...125000
60719	.t .125000
60720	...125000
60740	...125000

Números	Pesetas
60752	.t .125000
60760	...125000
60775	.t .125000
60803	...125000
60819	.t .125000
60848	...125000
60852	.t .125000
60854	...125000
60875	...125000
60919	.t .125000
60952	.t .125000
60975	.t .125000
60977	...125000
Sesenta y un mil	
61014	...125000
61019	.t .125000
61050	...125000
61052	.t .125000
61065	...125000
61075	.t .125000
61119	.t .125000
61127	...125000
61149	...125000
61152	.t .125000
61153	...125000
61175	.t .125000
61177	...125000
61182	...125000
61219	.t .125000
61229	...125000
61252	.t .125000
61267	...125000
61275	.t .125000
61319	.t .125000
61320	...125000
61329	...125000
61352	.t .125000
61375	.t .125000
61378	...125000
61383	...125000
61419	.t .125000
61452	.t .125000
61475	.t .125000
61517	...125000
61519	.t .125000
61552	.t .125000
61573	...125000
61575	.t .125000
61619	.t .125000
61644	...125000
61652	.t .125000
61654	...125000
61675	.t .125000
61719	.t .125000
61729	...125000
61737	...125000
61752	.t .125000
61760	...125000
61773	...125000
61775	.t .125000
61810	...125000
61814	...125000
61819	.t .125000
61852	.t .125000
61864	...125000
61866	...125000
61875	.t .125000
61895	...125000
61914	...125000
61919	.t .125000
61933	...125000
61952	.t .125000
61970	...125000
61975	.t .125000
61990	...125000
Sesenta y dos mil	
62015	...125000
62019	.t .125000
62052	.t .125000
62075	.t .125000
62080	...125000
62089	...125000
62092	...125000
62119	.t .125000
62152	.t .125000
62175	.t .125000
62199	...125000
62204	...125000
62219	.t .125000
62252	.t .125000
62275	.t .125000
62284	...125000
62295	...125000
62296	...125000
62319	.t .125000
62351	...125000
62352	.t .125000
62360	...125000
62365	...125000
62375	.t .125000
62419	.t .125000
62437	...125000
62452	.t .125000
62475	.t .125000
62519	.t .125000
62552	.t .125000
62575	.t .125000
62593	...125000
62619	.t .125000
62652	.t .125000
62675	.t .125000
62696	...125000
62719	.t .125000
62752	.t .125000
62753	...125000
62775	.t .125000
62819	.t .125000
62852	.t .125000
62875	.t .125000
62892	...125000
62899	...125000
62919	.t .125000
62931	...125000
62952	.t .125000
62956	...125000
62957	...125000
62975	.t .125000
Sesenta y tres mil	
63019	.t .125000
63026	...125000
63052	.t .125000
63057	...125000
63065	...125000

Números	Pesetas
63075	.t .125000
63119	.t .125000
63138	...125000
63152	.t .125000
63161	...125000
63175	.t .125000
63219	.t .125000
63220	...125000
63248	...125000
63252	.t .125000
63275	.t .125000
63281	...125000
63286	...125000
63319	.t .125000
63322	...125000
63352	.t .125000
63375	.t .125000
63395	...125000
63419	.t .125000
63452	.t .125000
63460	...125000
63475	.t .125000
63481	...125000
63515	...125000
63519	.t .125000
63544	...125000
63552	.t .125000
63575	.t .125000
63619	.t .125000
63627	...125000
63652	...125000
63652	.t .125000
63667	...125000
63675	.t .125000
63685	...125000
63697	...125000
63719	.t .125000
63720	...125000
63752	.t .125000
63775	...125000
63775	.t .125000
63783	...125000
63804	...125000
63819	.t .125000
63829	...125000
63852	.t .125000
63875	.t .125000
63919	.t .125000
63921	...125000
63952	.t .125000
63975	.t .125000
Sesenta y cuatro mil	
64017	...125000
64019	.t .125000
64043	...125000
64052	.t .125000
64075	.t .125000
64119	.t .125000
64121	...125000
64140	...125000
64148	...125000
64152	.t .125000
64154	...125000
64175	.t .125000
64208	...125000
64219	.t .125000
64252	.t .125000
64253	...125000
64275	.t .125000
64284	...125000
64300	.c .125000
64301	.c .125000
64302	.c .125000
64303	.c .125000
64304	.c .125000
64305	.c .125000
64306	.c .125000
64307	.c .125000
64308	.c .125000
64309	.c .125000
64310	.c .125000
64311	.c .125000
64312	.c .125000
64313	.c .125000
64314	.c .125000
64315	.c .125000
64316	.c .125000
64317	.c .125000
64318	.c .125000
64319	.c .125000
64319	.t .125000
64320	.c .125000
64321	.c .125000
64322	.c .125000
64323	.c .125000
64324	.c .125000
64325	.c .125000
64326	.c .125000
64327	.c .125000
64328	.c .125000
64329	.c .125000
64330	.c .125000
64331	.c .125000
64332	.c .125000
64333	.c .125000
64334	.c .125000
64335	.c .125000
64336	.c .125000
64337	...125000
64337	.c .125000
64338	.c .125000
64339	.c .125000
64340	.c .125000
64341	.c .125000
64342	.c .125000
64343	.c .125000
64344	.c .125000
64345	.c .125000
64346	.c .125000
64347	.c .125000
64348	.c .125000
64349	.c .125000
64350	.c .125000
64351	.c .125000
64352	.c .125000
64352	.t .125000
64353	.c .125000
64354	.c .125000
64355	.c .125000
64356	.c .125000
64357	.c .125000
64358	...125000
64358	.c .125000
64359	.c .125000
64360	.c .125000

Números	Pesetas
64361	.c .125000
64362	.c .125000
64363	.c .125000
64364	.c .125000
64365	.c .125000
64366	.c .125000
64367	.c .125000
64368	.c .125000
64369	.c .125000
64370	.c .125000
64371	.c .125000
64372	...125000
64372	.c .125000
64373	.c .125000
64374	.c .125000
64374	.a.2500000
64375	**250.000.000 DE PESETAS**
64376	.a.2500000
64376	.c .125000
64377	.c .125000
64378	.c .125000
64379	.c .125000
64380	.c .125000
64381	.c .125000
64382	.c .125000
64383	.c .125000
64384	.c .125000
64385	.c .125000
64386	.c .125000
64387	...125000
64387	.c .125000
64388	.c .125000
64389	.c .125000
64390	.c .125000
64391	...125000
64391	.c .125000
64392	.c .125000
64393	.c .125000
64394	.c .125000
64395	.c .125000
64396	.c .125000
64397	.c .125000
64398	.c .125000
64399	.c .125000
64412	...125000
64419	.t .125000
64427	...125000
64431	...125000
64452	.t .125000
64475	.t .125000
64515	...125000
64519	.t .125000
64542	...125000
64552	.t .125000
64556	...125000
64560	...125000
64573	...125000
64575	.t .125000
64619	.t .125000
64652	.t .125000
64675	...125000
64675	.t .125000
64709	...125000
64719	.t .125000
64736	...125000
64752	.t .125000
64759	...125000
64775	.t .125000
64814	...125000
64815	...125000
64819	.t .125000
64848	...125000
64852	.t .125000
64856	...125000
64875	.t .125000
64919	.t .125000
64937	...125000
64952	.t .125000
64961	...125000
64971	...125000
64975	.t .125000
64978	...125000
64983	...125000
Sesenta y cinco mil	
65010	...125000
65019	.t .125000
65052	.t .125000
65061	...125000
65065	...125000
65075	.t .125000
65119	.t .125000
65152	.t .125000
65159	...125000
65173	...125000
65175	.t .125000
65219	.t .125000
65252	.t .125000
65275	.t .125000
65319	.t .125000
65339	...125000
65352	.t .125000
65375	.t .125000
65419	.t .125000
65452	.t .125000
65475	.t .125000
65487	...125000
65504	...125000
65519	.t .125000
65552	.t .125000
65575	.t .125000
65614	...125000
65619	.t .125000
65652	.t .125000
65662	...125000
65675	.t .125000
65719	.t .125000
65752	.t .125000
65775	.t .125000
65803	...125000
65819	.t .125000
65851	...125000
65852	.t .125000
65875	.t .125000
65883	...125000
65909	...125000
65919	.t .125000
65952	.t .125000
65975	.t .125000
65977	...125000

LOS PREMIOS DE ESTE SORTEO

CADUCAN EL 16 DE SEPTIEMBRE DE 1991

NOTA. Además de los números expresados en esta lista, han sido agraciados con el reintegro de 25.000 pesetas cada uno, todos los billetes que terminen en 5, a excepción del que ha obtenido el premio mayor.

Los premios a las **aproximaciones** y **centenas** de los tres primeros premios, así como a las dos últimas cifras de los tres premios mayores, están incorporados a la lista general, con las indicaciones **a, c y t**, respectivamente.

SUBVENCION A ESTABLECIMIENTOS BENEFICOS (Artículos 27 y 57 de la Instrucción de Loterías). El sorteo para adjudicar la subvención indicada queda aplazado hasta conocer el número de Establecimientos con derecho a la mencionada subvención.

Lo que se hace público para general conocimiento.

PAGO DE PREMIOS

Los premios inferiores a 5.000.000 de pesetas por billete podrán cobrarse en cualquier Administración de Loterías.

Los iguales o superiores a dicha cifra se cobrarán necesariamente, a través de las oficinas bancarias autorizadas, directamente por el interesado o a través de Bancos o Cajas de Ahorro, y en presencia del Administrador expendedor del billete premiado.

Madrid, 15 de junio de 1991

EL DIRECTOR GENERAL

ORGANISMO NACIONAL DE LOTERIAS Y APUESTAS DEL ESTADO

PROXIMO SORTEO: ESPECIAL «JUEGOS OLIMPICOS»

Se celebrará el día 22 de junio de 1991, a las 12,00 horas, por el sistema moderno de extracciones.

Constará de doce series de 100.000 billetes cada una.

Precios: Por billete, 5.000 ptas; Por décimo, 500 »

Premios: Por cada serie, 36.551; Premio mayor, 40.000.000 de pesetas; Un premio especial de 246.000.000 de pesetas para una fracción de uno de los billetes agraciados con el primer premio.

Depósito legal: M. 1 - 1965
Fábrica Nacional de Moneda y Timbre

M.C.D. 2022

10 expedicionarios españoles descienden el río Mackenzei hasta el Círculo Polar Artico

Entre ellos, el segoviano Alfonso Antolínez

Por primera vez en la historia un grupo compuesto por 10 expedicionarios españoles, entre los que se encuentra el segoviano Alfonso Antolínez, se han embarcado en el descenso de las peligrosas y heladas aguas del río Mackenzie. Hasta el momento han recorrido 900 kilómetros de vertiginoso descenso en una semana, durante la cual han convivido con diferentes asentamientos esquimales.

El río Mzckenzie tiene una longitud de 1.300 kilómetros, nace en el norte de Canadá, pasa por Alaska y desemboca en el mar Beaufort, en el Círculo Polar Artico.

Encabezada por el joven cordobés, Gerardo Olivares, la expedición que partió de España el pasado mes de abril, se propone conmemorar el Quinto Centenario del Descubrimiento de América con la visita a todas y cada una de las ciudades llamadas Córdoba en el Nuevo Continente. Un total de 34 ciudades y aldeas, más un elevado número de accidentes geográficos, han adoptado ese nombre, el más repetido en toda América de origen español.

Los componentes de la "Ruta UAP de las Córdobas", recorrieron en su primer contacto con el continente americano la Cordova de Maryland y la Cordova de Carolina del Norte, donde recibieron una calurosa bienvenida. Allí realizaron labores de investigación para determinar los orígenes del homónimo español, obteniendo como resultado que la Cordova de Maryland (algunos países prefieren utilizar la "uve") se llama así por azar, no en memoria ni en recuerdo de nada ni de nadie en especial. Y que en la otra Cordova, en el Estado de Carolina del Norte, se vive con mayor ignorancia su propio pasado, asegurando sus habitantes que toda la zona, y no sólo la ciudad, se llamaba Cordova, pero sin nadie saber el por qué.

Los integrantes de la expedición, financiada por la compañía UAP y patrocinada por la Junta de Andalucía, el Ayuntamiento de Córdoba y la Universidad de la misma ciudad andaluza, llevan mensajes del alcalde de la Córdoba española a sus homónimos americanos, con la intención de convocar una próxima cumbre de representantes municipales de todas las Córdobas.

MOTOCICLISMO.
G.P. de Europa

Cardús, el único español que subió al podio

Carlos Cardús fue el único piloto español que logró subir al podio en el Gran Premio de Europa de Motociclismo disputado ayer en el circuito del Jarama. Jorge Martínez "Aspar" terminó en cuarta posión, en 125 c.c. y Juan Garriga, en sexta, en 500.

A pesar de todos sus esfuerzos nuestros pilotos no pudieron repetir antiguas jornadas de gloria. El que más cerca estuvo fue Carlos Cardús, que durante unas pocas vueltas mandó en la carrera de 250 e hizo soñar a muchos con un final feliz. Pero Cardús se vio superado por Cadalora y Bradl a los que no pudo seguir teniendo que conformarse con el tercer lugar.

En 125 c.c., el italiano Capirossi se adjudicó la victoria tras realizar una carrera perfecta, en la que el valenciano Jorge Martínez "Aspar" consiguió el mejor resultado de la temporada al terminar en cuarta posición.

Por su parte, el americano Wayne Rainey se impuso sin problemas en la cilindrada de 500, al tomar la cabeza de carrera desde la segunda vuelta. Juan Garriga fue sexto tras el emocionante duelo que mantuvo con Kocinski.

GIMNASIA.
Copa de Europa

Tres medallas para Eva Rueda

Bruselas.— La madrileña Eva Rueda consiguió la medalla de bronce en el concurso general de la Copa de Europa, que se ha disputado en Bruselas. Además de este hito para la gimnasia española —primer metal para una española en una competición continental—, la madrileña obtuvo otras dos medallas, la de plata en el concurso de salto, y la de bronce en las paralelas asimétricas.

Eva Rueda luchó cerradamente por su medalla con la búlgara Silvia Mitova y la húngara Cristina Molnar. Las soviéticas Tatiana Gutsu y Elena Grudneva consiguieron las medallas de oro y plata, respectivamente. En el concurso masculino, Miguel Angel Rubio fue sexto, mientras que Alfonso Rodríguez de Sadia se tuvo que conformar con la undécima plaza.

TELEGRAMAS DEPORTIVOS

TENIS: El equipo español de Copa Davis cayó por 4-1 en su enfrentamiento ante Estados Unidos, después de que John McEnroe derrotase a Emilio Sánchez por 6-4, 3-6 y 6-3 y Rick Leach, que sustituyó a Gilbert lesionado, perdiese ante Tomás Carbonell por 7-6, 5-7 y 6-4. Este último encuentro salvó así el honor de nuestro equipo y evitó que España cayese por 5-0.

FUTBOL: Barcelona, Atlético de Madrid, Mallorca y Spórting son los cuatro equipos clasificados para disputar las semifinales de la Copa del Rey, al derrotar en cuartos de final al Sevilla, Valladolid, Valencia y Logroñés, respectivamente.

BOXEO: El nigeriano Kid Akeem Anifowoshe se encuentra hospitalizado en estado crítico, con diversas lesiones cerebrales, tras disputar y perder en San Antonio el combate por el título mundial supermosca, versión Federación Internacional de Boxeo, ante el estadounidense Robert Quiroga.

AUTOMOVILISMO: El italiano Ricardo Patrese se adjudicó la victoria en el Gran Premio de Méjico de Fórmula 1, disputado en el circuito "Hermanos Rodríguez", sexta prueba puntuable para el Campeonato del Mundo.

ATLETISMO: El Larios Moratalaz de Madrid se ha proclamado por quinta vez consecutiva campeón de la División de Honor masculina, con 255 puntos y 16 victorias sobre 21 pruebas.

CONDUCTOR

Respete los pasos de cebra y las señales de los semáforos.

Es un consejo de
EL ADELANTADO DE SEGOVIA

CICLISMO

Franco Chioccioli ganó el Giro'91

El italiano Franco Chioccioli, Del Tongo, se proclamó ayer en Milán vencedor de la 74 edición del Giro de Italia, tras disputarse la vigésimo primera y última etapa, entre Pavía y Milán de 153 kilómetros, y en la que se impuso al "sprint" su compañero de equipo, Mario Cipollini.

A sus 31 años, Chioccioli ha conmovido a Italia y al mundo, demostrando ser el más fuerte con diferencia. Aprica fue su primer golpe maestro. Atacó a los favoritos en el Mortirolo y sacó diferencias que rondaron y pasaron el minuto. El segundo lo dio en la etapa reina, la del Pordoi, la más dura, en la que Lejarreta perdió casi seis minutos, más de tres Bugno, uno Lelli y medio Chiappucci. La guinda la puso con una espeluznante contrarreloj, en la que volvió a aumentar las diferencias con respecto a sus más directos rivales.

Nadie pronosticó al empezar el Giro que este italiano que comenzó su carrera profesional en 1982 en el Selle iba a ser el ganador nueve años después. Sin embargo, Chioccioli no sólo se ha mostrado incontestable, sino que además tan sólo en dos etapas cedió la "maglia rosa".

En cuanto a los españoles, el corredor de Clas-Cajastur Iñaki Gastón ha conseguido el "maillot" verde que le acredita como ganador de la montaña; su compañero de equipo, Alberto Leanizbarrutia, el azul, como vencedor de los "intergiros" —metas volantes—, y dos victorias de etapa para Lejarreta y Chozas, de la ONCE, además del segundo puesto en la general por equipos.

CLASIFICACION DE LA ETAPA

1. M. Cipollini (Del Tongo), 4h.00:48.
2. D. Abdoujaparov (Carrera), m.t.
3. E. Leoni (Jolly), m.t.
4. C. Moreda (Clas), m.t.
5. G. Fidanza (Gatorade), m.t.
6. S. Martinello (Gis), m.t.
7. F. Fontanelli (Italbonifiche) m.t.
8. S. Allochio (Italbonifiche), m.t.
9. J. Svorada (Colnago), m.t.
10. M. Schalkers (TVM), m.t.

GENERAL INDIVIDUAL

1. F. Chioccioli (Del Tongo), 99h.35:43.
2. C. Chiappucci (Carrera), a 3:48.
3. M. Lelli (Ariostea), a 6:56.
4. G. Bugno (Gatorade), a 7:49.
5. M. Lejarreta (ONCE), a 10:23.
6. E. Boyer (Z), a 11:09.
7. L. Sierra (Selle), a 11:56.
8. M. Giovannetti (Gatorade), a 13:09.
9. Z. Jaskula (Del Tongo), a 18:22.
10. F. Chozas (ONCE), a 23:42.
13. F. Echave (Clas), a 24:57.
15. P. Delgado (Banesto), a 30:03.

GENERAL POR EQUIPOS

1. Carrera, 299h.49:51.
2. ONCE, a 4:40.
4. Banesto, a 35:07.

GENERAL DE LA MONTAÑA

1. I. Gastón (Clas), 75 puntos.
6. M. Lejarreta (ONCE), 26.
9. E. Chozas (ONCE), 14.

GENERAL INTERGIROS

1. A. Leanizbarrutia (Clas), 59h.34:55.
5. M. Lejarreta (ONCE), a 11:12.

*DESDE SOLO 1.695.000 PTAS.**
TODO UN MONTEGO.

No deje escapar un coche importado que lleva un gran equipamiento de serie en toda su gama.
Dirección asistida, elevalunas y retrovisores laterales eléctricos, cierre centralizado de puertas y muchas cosas más. Con motores desde 1.600 c.c. hasta 2 l. Y la garantía de calidad y servicio de ROVER. Hay todo un MONTEGO para Vd.

MONTEGO

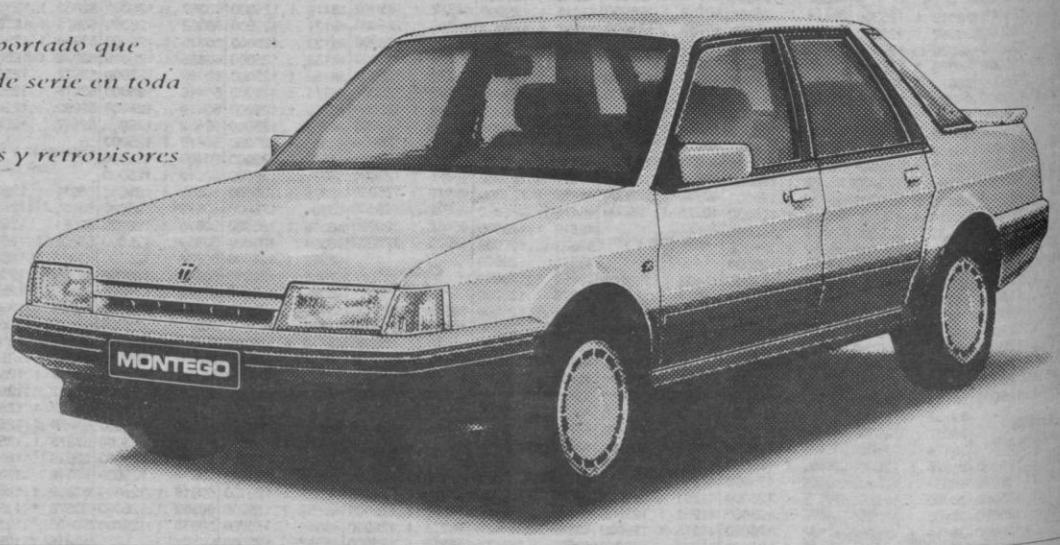

VEALO EN:

Concesionario Oficial: **SEGOVIA. JUSTINO SANZ ARRIBAS.** Los Coches, 7. Tel. 43 26 03.
Y su Red de Agentes en toda la provincia.

ROVER

* Precio final recomendado. Incluido IVA y transporte.

ROVER CREDIT

M.C.D. 2022

ANUNCIOS POR PALABRAS

ALQUILERES

SE ALQUILA piso, julio, agosto y septiembre. Teléfono 433880.

TORREVIEJA (Alicante). Alquilo directamente, verano, apartamento meses quincenas. (96) 5711407.

SE ALQUILA nave en el polígono, 1.000 metros cuadrados. Teléfono 431250.

SE ALQUILA local, Vía Roma 33, totalmente acondicionado, junto Pub Celia. Teléfono 427846.

SANTANDER. "Sardinero", mismo centro, apartamento máximo 4 personas, garaje. Veraneo, quincenas. 942/273054 (4 a 7).

SANTANDER. (Peña Castillo) Camareal, muy cerca playas, apartamento todas comodidades, 2 habitaciones, 2 baños, garaje individual, trastero, calle. Veraneo, quincenas. 942/273054, 339377 (4 a 7).

ALQUILO piso amueblado. Teléfono 421844.

PISO en Alicante, primera quincena de julio y mes de agosto. Teléfonos 171089, 171753.

ALQUILO piso amueblado. Teléfono 421844.

COMPRAS

COMPRO para rehabilitar, piso o casa en casco antiguo de la ciudad. Teléfono 432644.

ENSEÑANZA

APRENDER a estudiar, curso sobre técnicas de estudio. 30 horas. De 9 a 16 años. Mes julio. Grupos reducidos. Inscripción hasta 25 junio. Información: 426298 (tardes).

GANADOS

VENDO chotos Limusín puros, carta, ganadería saneada, 12-15 meses. 182288. El Espinar.

PARA explotación de ovejas se necesita pastor, Teléfono 947/237292.

SE VENDEN 226 ovejas. Teléfono 527248.

VENDO 170 ovejas. Félix Acebes. Teléfono 160434. Pinarejos.

VENDO 70 terneros cruzados para cebadero. El Espinar. Teléfono 181271.

TRASPASOS

TRASPASO lo más céntrico calle Real, local comercial cualquier negocio. Interesados escribir apartado 118. Segovia.

SE TRASPASA tienda de congelados, funcionando. Máximas facilidades. Teléfono 436493 (mañanas).

VARIOS

SINGER. Máquinas de coser. Electricidad Ruiz. Juan Bravo, 3. Teléfono 430397.

NOVIOS, su viaje a Mallorca, Canarias, Sierramar. Patiño. Ladreda, 11. 430511 (seis líneas).

ELECTRICIDAD ESPALUZ, lámparas, aparatos iluminación. Calle Guadalajara, 8. La Albuera. Teléfono 426763.

VEHICULOS

VEHICULOS importación. Motor Castilla-Aupisa. 20 años experiencia. Segovia-Madrid-Alemania. José Zorrilla, 109. Teléfono 422032.

COMPRO utilitario, buen estado, preferiblemente Lancia Y-10. Teléfono 442290.

REDIAUTO. BMW 318-i, Mercedes 190-E 2,3, 280S. Extras. Teléfono 560160.

COSECHADORAS, remolques, procedente de cambio y a estrenar. Talleres Higuera. Concesionario Fiatagri. Sangarcía. Teléfono 179165.

PEGASO 4 ejes, año 1986, jaula ganadera con ascensor.

TRACTORAS Pegaso año 1987.

FURGONETAS de reparto de 3.500 kilos (varias).

PLATAFORMAS TIR y basculantes nuevos; buen precio.

AUTOCAMIONES HERCALSA. Pol. de Hontoria, Segovia. Teléfono (911) 421010. Servicio M.A.N.

TRABAJO

REPRESENTANTE y/o distribuidor/a para productos especiales de consumo en exclusiva comercial: Ventas con cartera. Droguerías, perfumerías, grandes extensiones, industria, etc. No es imprescindible experiencia, pero sí dotes de vendedor. Manuscribir su oferta a: Apartado 24.093 de 08080 Barcelona. Ref. TOR.

GANE hasta 500.000 pesetas mensuales durante sus horas libres cultivando las famosas setas de cardo y girgolas, endivias y brotes de soja en cualquier espacio disponible. Propuesta reservada únicamente a las personas que soliciten el programa de acción, elementos de trabajo y opción a contrato privado contrareembolso de 6.800 pesetas. (Importe recuperable). Envíen sólo este recorte y sus señas claras a Ref. Servicio-3007. Agro-Expansión, Vía Augusta, 103, 08006 Barcelona.

NECESITO camareras, imprescindible buena presencia. Sueldo fijo más comisiones. Teléfono 431466 (de 11 a 1 y de 6 a 11 noche). Sr. Marugán.

BOLSA Universitaria necesita Srtas. estudiantes cuidar niños, ayudar casa, vacaciones verano sierra-playa. Mayores 18 años. 91/4451258.

EMPRESA nacional precisa cubrir cinco puestos de trabajo, con personas ambiciosas en una profesión con futuro. No se precisa experiencia, se dará la formación necesaria. Presentarse en Fernán García, 1, 1.º, puerta 4. Atiende Sr. Patiño (de 10 a 12,30). Presentarse hasta día 21.

NECESITO conductor, carnet C-2, almacén de materiales y bebidas. Teléfono 543738.

GANE 160.000 mensuales en casa. Pida información apartado 330, Córdoba.

PARA obra de escuela agraria, se necesitan oficial 1.ª encofrador y oficial 1.ª albañil. Interesados presentarse en obra, Ctra. Vieja de Arévalo, junto Granitos Sangar, de 7 a 3. Sueldo a convenir.

SE NECESITAN camareros y ayudantes. Interesados llamar teléfono 489049.

SE NECESITA camarero o aprendiz de 8,30 a 17,30, extra fin de semana. Teléfono 171482 (laborables).

NECESITO señora para empleada de hogar. Experiencia. Llamar tardes. 420512.

EMPRESA jardinería solicita personal para incorporación inmediata. Interesados presentarse lunes 17 y martes 18, de 13 a 15 horas en calle Soldado Español, 8.

SE NECESITA estudiante para ayudar en chalet meses de julio y agosto, sueldo 50.000 pesetas. Teléfono 436536.

SE OFRECE delineante, en edificación y obras. Teléfono 471276.

SE NECESITA empleada de hogar (mañanas). Teléfono 420784 (a partir 6 tarde).

VENTAS

VENDO parcela urbana 8.000 m² en Palazuelos. Teléfono 441729, horas oficina.

VENDO piso tres dormitorios en José Zorrilla. Teléfono 441729, horas oficina.

CHALET seis habitaciones, 1.300 m² jardín, bien comunicado, piscina. Ortigosa del Monte. Teléfono 442352.

PARTICULAR vende chalet adosado en El Sotillo. Telf. 433271.

CERCADOS Reques, cercados de fincas, materiales para cerramientos. Teléfono 485176. Fuentemilanos.

VENDO chalet con finca de 1.000 m² en Otero de Herreros, junto carretera nacional. Teléfono 430661 (horas oficina).

EN MADRID, junto plaza de España, vendo preciosos apartamentos a estrenar. Todo exterior. Calidades nobles: suelos de tarima, puertas y armarios en roble americano, baños en mármol con bañera de hidromasaje, cocinas amuebladas, calefacción individual, ascensor. Facilidades de pago. Información: Telf. 440312.

EN LA GRANJA, se venden pisos de 3 dormitorios, con plaza de garaje y calefacción individual. A partir de 7.900.000 pesetas. Teléfono 470242 (visite nuestro piso piloto).

SE VENDE piso, c/ Almira, 176 m². 4 dormitorios, terrazas. Teléfono 429510, noches.

MAQUINAS de coser Refrey Cosemátic. Enseñanza gratuita. Teléfono 427510.

VENDO en Mahonías magnífica vivienda, 5 dormitorios. Teléfono 430661 (horas oficina).

PARTICULAR vende piso, C/ Rancho, 27 (esquina José Zorrilla), todo exterior, 4 dormitorios, 2 baños, plaza garaje. Teléfono 425899, a partir 4 tarde.

VENDO remolque basculante, 1 eje y 29 tubos galvanizados. Teléfono 566253.

VENDO piso exterior, 3 dormitorios, 2 cuartos baño, garaje y trastero, cercano Azoguejo. Teléfono 429610.

VENDO piso. Calefacción, agua caliente, garaje. Llamar a partir 17 horas. 471529.

INSTALACION completa de alimentación. Estanterías, mostrador "Inox" 2,5 m., con bancada, báscula electrónica "Meto", cámaras, registradora "National" 5 totales, servicio para helados (cámaras, vitrinas, cuchillos, etc.), atemperador de bebidas frías, etc. Teléfono 428617 (lunes a viernes de 14 a 16,30).

SE VENDE piso exterior 3 dormitorios, zona San Lorenzo. Teléfono 436626.

VENDO piso 3 dormitorios. C/Madrona. Teléfono 470346.

SE VENDE piso en La Albuera, 3 dormitorios. Horas de oficina Telf. 430661.

VENDO finca de 5 hectáreas de regadío en Navalmanzano. Telf. 575351.

VENDO cosechadora, buen uso, 4 campañas. Teléfono 555070.

AGENTES DE LA PROPIEDAD INMOBILIARIA

MIGUEL TOVAR
AGENTE DE LA PROPIEDAD INMOBILIARIA

TOVAR: Alquiler oficinas, Azoguejo, Fernández Ladreda, calle Real, distintas superficies.

TOVAR: Alquila local calle Roble, 200 m., hace esquina; véalo.

TOVAR: Vende local La Plata, 122 m., idóneo almacén.

TOVAR: Vende locales José Antonio, desde 113 m. Facilidades pago.

TOVAR: Alquila bar restaurante, zona El Carmen, completamente instalado; infórmese.

TOVAR: Alquila local Ezequiel González, 340 m., esquina, amplia fachada.

MIGUEL TOVAR
AGENTE DE LA PROPIEDAD INMOBILIARIA
TRASPASA LOCAL
Calle Agapito Marazuela
90 m², amplio escaparate
OPORTUNIDAD
43 59 50 — 43 54 61

TOVAR: Alquila 2 locales Santo Tomás, 175 m. cada uno.

TOVAR: Vende local La Albuera, 53 m², totalmente acondicionado.

TOVAR: Traspasa local 90 m., junto Fernández Ladreda; renta 20.000.

TOVAR: Traspasa bar "La Fundición", La Losa, jardín; interesante precio.

TOVAR: Traspasa local junto calle Real, superficie 133 metros. Personal.

TOVAR: Alquila local junto José Zorrilla, 60 m², puertas carreteras.

TOCAR: Vende local galerías Almuzara, 20 metros, primera planta, acondicionado.

TOVAR: Vende 2 locales en Cuéllar de 93, 40 m².

TOVAR: Vende parcela Otero de Herreros, 1.400 m², proyecto, licencia.

TOVAR: Traspasa bar restaurante, 120 m., muy acreditado; renta 11.000.

43.59.50 ☎ 43.54.61
MIGUEL TOVAR
AGENTE DE LA PROPIEDAD INMOBILIARIA
EZEQUIEL GONZALEZ, 6

PISOS VENTA
HABITAT HABITAT

HABITAT: Su agencia. Locales, pisos, chalets, solares, alquileres. Dr. Castelo, 2 (frente enfrente catedral). Teléfono 433010.

HABITAT: PLAZA MAYOR. 120-150 m². 3 dormitorios. Gran calidad. A estrenar. Unicos.

HABITAT: VELARDE. 102 m². 3 dormitorios. Seminuevo. Garaje doble. Jardín.

HABITAT: CALLE ROMERO. 102-130 m². 3 dormitorios. Entrega un año, garaje y trastero.

HABITAT: SANTO TOMAS. 110 m². 3 dormitorios. A estrenar. Garaje. Infórmese.

HABITAT: EZEQUIEL GONZALEZ. 110 m². 3 dormitorios. A estrenar. Exterior. Facilidades.

HABITAT
Telf.: 43.30.10
VENDE PISO
C/JOSE ZORRILLA
- 3 dormitorios
- Buen estado
- Muy luminoso

SOLO 7.800.000

HABITAT: CALLE COCHES. 145 m². 3-4 dormitorios. Entrega un año. Buen precio.

HABITAT: OBISPO QUESADA. 100 m². 3 dormitorios. Seminuevo. Garaje. Ocasión.

HABITAT: EL SALVADOR. 90 m². 3 dormitorios. Muchas mejoras. Planta cuarta, exterior. Vistas.

HABITAT: CALLE SEPULVEDA. 162 m². 3 dormitorios. Próxima entrega. Dúplex. Garaje.

HABITAT: EZEQUIEL GONZALEZ. 108 m². 3 dormitorios. A estrenar. Dúplex. Gastos individuales.

HABITAT: Sepa encontrar su Habitat. Si quiere vender, si quiere comprar, siga los nuevos sistemas en gestión inmobiliaria. Teléfono 433010.

HABITAT HABITAT
LAS MEJORES OFERTAS

FINCAS NOVO, Agencia de la Propiedad Inmobiliaria. Pisos, locales, chalets. Severo Ochoa, 6 bajo. Teléfono 441729.

Se vende SOLAR
90.000 metros carretera de LA GRANJA, frente FEMSA, con 400 metros fachada carretera
En aportación o dinero
Amplias facilidades de pago
Tel. 42 19 49, de 3 a 5 tardes

M.C.D. 2022

EL ADELANTADO DE SEGOVIA

Intelectuales, políticos y sindicalistas preparan una plataforma contra la ley Corcuera

Madrid.-- Intelectuales, artistas, profesionales, políticos y sindicalistas preparan una plataforma unitaria cuyo objetivo fundamental será sensibilizar a la sociedad del riesgo que supone para el sistema de libertades la aprobación del proyecto de la ley de Seguridad Ciudadana --más conocido como ley Corcuera--, enviado por el Gobierno a las Cortes.

Sus organizadores iniciaron conversaciones la semana pasada con destacados representantes de los sectores mencionados y esperan ultimar los contactos en los próximos días.

Una de las personas del mundo intelectual con cuya presencia se espera contar es el escritor Antonio Gala, quien desde la campaña del referéndum de la OTAN ha eludido participar activamente en cualquiera de las plataformas cívicas organizadas posteriormente.

También se confía en lograr una participación activa de otros escritores y ensayistas como Francisco Umbral, José Luis Sampedro, Manuel Vázquez Montalbán, José Manuel Caballero Bonald, Antonio Muñoz Molina o Javier Sádaba.

Particular importancia se de a la presencia de miembros de la judicatura. Serán invitados a participar aboados como Fernando Salas, Jaime Saenz de Bremón, Gonzalo Martínez Fresneda o José Luis Galán; magistrados como Manuela Carmena, Joaquín Navarro Esteban o Perfecto Andrés y fiscales, entre los que se cita el nombre de Jesús Vicente Chamorro.

De la nómina de artistas se cuenta con los actores Juan Echanove, Inmanol Arias, María Barranco y Aitana Sánchez Gijón, entre otros.

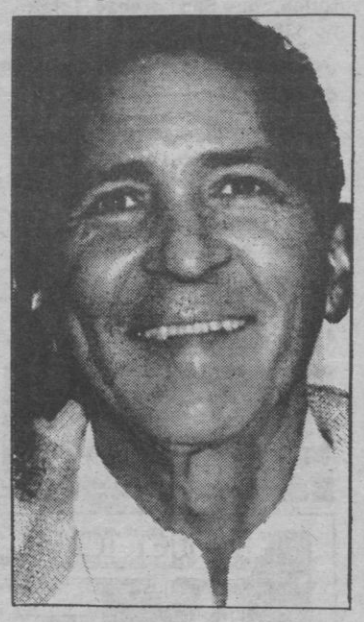

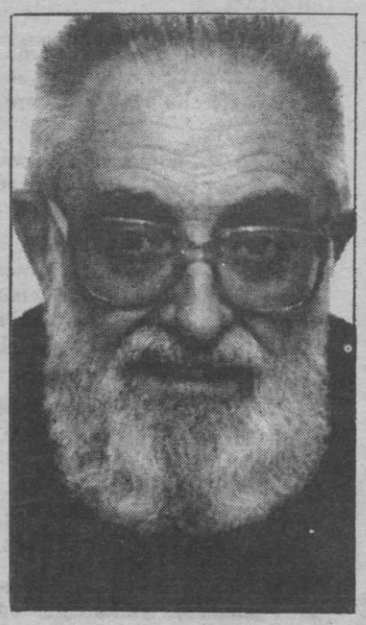

Antonio Gala y José Luis Sampedro

Luis Eduardo Aute, Joaquín Sabina y Juan Antonio Labordeta son algunos de los cantantes con quienes, asimismo se espera contar.

Los promotores invitarán a participar a profesionales de otros sectores y, especialmente, a periodistas. Direlctores de varios medios de comunicación serán algunos de los que recibirán solicitudes formales para incorporarse a la coordinadora.

Aunque uno de los objetivos es desvincular a la plataforma de cualquier partido político, destacados dirigentes de Izquierda Unida (IU) ya han confirmado su disposición a colaborar activamente con la misma.

También serán invitados dirigentes del CDS, que han expresado públicamente sus diferencias con el proyecto de ley presentado y del PSOE. Los inspiradores de la idea no descartan la participación de miembros de la corriente Izquierda Socialista o de otros grupos de reciente incorporación al partido.

Se trata de coordinar a todos los colectivos y personas que coinciden en rechazar la ley Corcuera por considerar que atenta contra las libertades públicas e individuales consagradas en la Constitución.

Los españoles perdieron 589.299 millones en el juego durante 1990

Madrid.— Los españoles perdieron 598.299 millones de pesetas en bingos, casinos y máquinas tragaperras durante 1990, cantidad que en su mayor parte dejó un colectivo de jugadores calculado en 900.000 personas, según datos de la Comisión Nacional de Juego, que supervisa el juego privado.

La mayor parte de este dinero quedó en las tragaperras, que supusieron para las empresas unos ingresos de 360.421 millones de pesetas, es decir, un 61% del total gastado por los jugadores.

Después le siguen los bingos, con 189.811 millones de pesetas, que representan el 31,5% del total, y a gran distancia los casinos, donde durante el último año los españoles perdieron 43.067 millones —un 7,3% del dinero perdido en conjunto—, según las cifras manejadas por el Ministerio del Interior.

La evolución del juego privado en 1990 respecto a años anteriores demuestra que los casinos están perdiendo ingresos y clientela, si bien la reducción en el número de visitantes se refiere más al jugador ocasional que al habitual, explicó el director de la Comisión Nacional del Juego, Santiago Mendioroz.

En este sentido, una encuesta de Interior apunta que un colectivo de apenas 18.000 personas acumula el 88% de todo el gasto efectuado en los casinos; estos clientes son los que al menos van dos o tres veces por semana al casino y se gastan una media de 2.105.000 pesetas anuales.

Al igual que en los casinos, en los bingos la tendencia general es la disminución de su número de clientes, que, sin embargo, juegan más dinero, es decir, son mas profesionales.

La clientela más fiel a este juego está constituida, según la misma encuesta de Interior, por un 0,71% de la población mayor de 18 años que acude a la salas dos o tres veces por semana como mínimo, es decir, unas 220.000 personas que acumulan el 65% del gasto en bingos. La misma estadistica adjudica a estas personas unas pérdidas medias anuales de 550.000 pesetas.

NOMBRES *propios*

TERENCI MOIX, EL ESCRITOR MAS VENDIDO DE LA FERIA DEL LIBRO DE MADRID

El escritor catalán Terenci Moix, con su obra "Garras de Astracán", ha sido el autor más vendido de la Feria del Libro de Madrid, que ayer cubrió su última jornada con un balance de dos millones de visitantes.

Tras Terenci Moix, cuyo texto fue impreso por la casa Planeta, los autores más vendidos durante la Feria del Libro de Madrid han sido Manuel Vázquez Montalbán, Carmen Rico Godoy, José Antonio Gabriel y Galán, Carmen Posadas y Antonio Gala.

ANDRES PAJARES, PREMIO A LA TRANSPARENCIA 1991

Andrés Pajares, el popular humorista, ha sido galardonado con el Premio a la Transparencia 1991, que le ha sido entregado en el curso de una cena celebrada en el Palacio de Cristal del Retiro madrileño. El acto estuvo organizado por la Asociación Nacional de Empresas de Fabricación Autonómica de Envases de Vidrio (ANFEVI), y el Centro del Envase de Vidrio. La entrega del premio fue efectuada al popular actor por el presidente de ANFEVI, Felipe Sanjuan. En el apartado de entidades, corporaciones, etc. el Premio a la Transparencia ha sido para el Museo Nacional de Arte Romano de Mérida, que entregó el director del Centro Cultural Reina Sofía, que resultó premiado el pasado año.

Los VI Premios Centro del Envase de Vidrio se concedieron en los distintos apartados de la forma siguiente: Envasadores, Freixenet; Medio Ambiente, Consejería de Presidencia de la Junta de Comunidades de Castilla-La Mancha; Medios de Comunicación, revista "Alimentaria"; Consumidores, Instituto Nacional de Denominación de Origen (INDO); Administración, Centro Español de Metrología.

La fiesta concluyó con la actuación de La Década Prodigiosa.

NO TENGA MIEDO

POR SEGURIDAD LLAME A FICHET.

Somos especialistas en la protección contra el robo, la intrusión y el fuego.
Puertas y cerraduras de alta seguridad. • Cajas fuertes • Sistemas de alarma.
• Video-porteros • Extintores. Y todo lo necesario para que no tenga miedo.

Por Seguridad.

FICHET

DIVISIÓN PUNTOS FUERTES

Pza. Alto los Leones de Castilla, 8 - 40005 SEGOVIA - 43 10 06

M.C.D. 2022